ECOOS

Caja San Rafael
AHORRO CRÉDITO SERVICIOS

JUNIO 2023

¡Feliz día del padre!

www.cajasanrafael.com.mx

Ecoos, es una publicación mensual editada por Caja Popular San Rafael, S.C. de A.P. de R.L. de C.V., de distribución gratuita, 16,000 ejemplares. Año 18 No. 213

¡FELIZ DÍA DEL PADRE!

Caja San Rafael
AHORRO CRÉDITO SERVICIOS MR

Los SUPERHÉROES si existen, los llamamos..., ¡Papás!

REQUISITOS:

- Ser socio y Papá con parte social cubierta.
- Depositar en tu ahorro un mínimo $120.00 pesos en el mes de junio 2023.
- Presentar el ticket del depósito y tarjeta plástica en el área de promociones de la sucursal más cercana a tu domicilio.
- Haciendo realidad el valor ético de la honestidad te recordamos que esta promoción es solo para padres de familia.

*Canjea tu obsequio a partir del 17 de Junio del 2023 y/o hasta agotar existencias, limitado a un obsequio por Papá.

Cualquier persona podrá canjear el obsequio del papá presentando los requisitos antes mencionados, por lo que recomendamos que acuda solo una persona por Familia.

Caja San Rafael
AHORRO CRÉDITO SERVICIOS MR

Te invita a la Conferencia

"CONVIÉRTETE EN TU MEJOR VERSIÓN SIENDO MÁS PRODUCTIVO"

Impartida por la conferencista, escritora y conductora de la emisión de radio Simplemente Adriana, Licenciada Adriana Corona Gil, misma que se llevará a cabo en el **Auditorio San Rafael**, ubicado en:

Calle Río Tinto No. 2547,
esquina Río Huaynamota a dos cuadras de la Pila Seca en Tlaquepaque, Jalisco.

Sábado 09 de Septiembre 2023, a las 5:00 p.m.

Venta de boletos, a partir del lunes 10 de julio en todas nuestras sucursales. Costo del boleto $200.00

Para mayores informes, favor de comunicarse al teléfono 3338 83 1500, extensiones 1320, 1322, 1226 y/o 1227.

HORARIO DE SUCURSALES

Caja San Rafael
AHORRO CRÉDITO SERVICIOS

MATRIZ
Av. del Parque 156
33 3883 1500/02

SUC. INSURGENTES
Medrano 4104
33 3605 3851 / 6334

SUC. TLAQUEPAQUE
Av. Río Tinto 2547
33 3838 5115 / 33 3635 7232

SUC. SAN EUGENIO
José Ma. Iglesias 3215
33 3649 0653/43 3138

SUC. LA BANDERA
Calzada del Ejército 646
33 3619 9878/4541

SUC. CIRCUNVALACIÓN
Av. Circunvalación Dr. Atl 256
33 3699 2297 / 09 1516

SUC. GETSEMANÍ
Av. Fco. Vázquez C. 2043
33 3812 4926/10 6046

HORARIO: Lunes a Viernes 8:30 a.m. a 6:00 p.m.
Sábado 9:30 a.m. a 1:30 p.m.
DESCANSO: DOMINGOS

SUC. TERRAZA BELENES
Av. Laureles 1300, Local L28
33 3699 2268 / 3165 8424

SUC. LAUREL
Km. 17.6 Carretera a Chapala
333164-7155 / 333688-1570

SUC. SAN ONOFRE
Hacienda la Quemada 1429
33 3801 0476 / 77

HORARIO: Lunes a Viernes 8:30 a.m. a 6:00 p.m.
Sábado 9:30 a.m. a 1:45 p.m.
Domingo 9:00 a.m. a 2:00 p.m.
DESCANSO: LUNES

SUC. PLAZA CENTRO SUR
Periférico sur No. 7835
33 3271 8750 / 9083

SUC. PUERTO VALLARTA
Blvd. Francisco Medina Ascencio 2190
322 365 1275 / 76

SUC. SAN SEBASTIÁN
Blvd. Iztaccíhuatl 1915-1
33 1099 6606

SUC. PLAZA SAN ISIDRO
Av.Periférico Norte 760
33 3165 7838/763

SUC. EL SAUZ
Av. Colón Plaza El Sauz
33 3646 0866 / 76

HORARIO: Lunes a Viernes 8:30 a.m. a 6:00 p.m.
Sábado 9:30 a.m. a 1:45 p.m.
Domingo 9:00 a.m. a 2:00 p.m.
DESCANSO: MARTES

SANTA TERESITA
Pedro Antonio Buzeta 489
33 3825 6642 / 47

COPÉRNICO
Av. Copérnico 918 y 916
33 3628 9006 / 3079

CONSTITUCIÓN
Av. Venustiano Carranza 780-A
33 3624 5736 / 74

TONALÁ
Juárez 347 (Mona Alfarera)
33 3070 0738 / 39

OCOTLÁN
Madero 67
392 9224 110 / 26 914

HORARIO: Lunes a Viernes 8:30 a.m. a 6:00 p.m.
Sábado 9:30 a.m. a 1:45 p.m.
Domingo 9:00 a.m. a 2:00 p.m.
DESCANSO: MIÉRCOLES

HORARIO: Lunes a Viernes 8:30 a.m. a 6:00 p.m.
Sábado 9:30 a.m. a 1:45 p.m.
Domingo 9:00 a.m. a 2:00 p.m.
DESCANSO: JUEVES

TEPATITLÁN
Galeana 64 Tepatitlán
378 688 1876 / 1541

SERVICIOS ADICIONALES

CENTRO EDUCATIVO Y CULTURAL SAN RAFAEL
Gigantes 2303
33 3643 9195

SERVICIOS MÉDICOS
San Jacinto 359
33 3649 2718

HORARIO: Lunes a Viernes 8:00 a.m. a 8:00 p.m.
Sábado 8:00 a.m. a 2:00 p.m.
DESCANSO: DOMINGOS

HORARIO: Martes a Domingo 9:00 a.m. a 6:00 p.m.
DESCANSO: LUNES

CLUB DEPORTIVO
Km. 17.6 Carretera a Chapala
33 3688 1443

DATOS ESTADÍSTICOS ABRIL 2023

ASPIRANTES	SOCIOS	TOTAL	MENORES AHORRADORES	PRÉSTAMOS	AHORRO SOCIOS	AHORRO MENOR	DEPÓSITOS A PLAZO FIJO	PARTES SOCIALES CUBIERTAS
2,684	140,065	142,749	45,083	$1,949,838,580.62	$1,733,358,778.37	$138,960,275.74	$97,931,755.22	$140,065,000.00

ACTIVO TOTAL $3,019,037,567.68

CAPITAL CONTABLE $867,041,139.71

PROFUN SERVICIO OTORGADO COMO APOYO ECONÓMICO POR PROTECCIÓN FUNERARIA A: 21 SOCIOS Y 1 FAMILIARES SUMANDO UN MONTO TOTAL DE: **$410,802.75**

DIRECTORIO

DIRECTOR GENERAL
L.C.P. y M.F. David Fernández Villarruel

GERENTE DE DESARROLLO COMERCIAL
L.Mkt. Juan Carlos Ríos Reynoso

MERCADOTECNIA
L.E. José Manuel Domínguez Aguilar

SUBDIRECTOR
L.A.E. Juan Jorge Hernández Morones

JEFE DE CAPTACIÓN
L.A.E. Juan Miguel Martínez Gutiérrez

DISEÑO GRÁFICO
L.D.C.G. María Fernanda Porras Rodríguez

Caja San Rafael
AHORRO CRÉDITO SERVICIOS

Hace 37 años un grupo de personas creyeron que unidos podrían lograr algo importante, soñaron una empresa que creciera bajo los principios de ayuda mutua, democracia, igualdad y solidaridad. Hoy 37 años después y con miles de sueños hechos realidad, confirmamos a más de 140,000 Socios que nuestros fundadores no se equivocaron.

Caja San Rafael y todo el personal que forma parte de esta gran Cooperativa agradecemos haber contado con la presencia de 3 de nuestros Socios fundadores, el Sr. Jesús Ibarra López, Nicolás Agredano Delgadillo y Agustín Salvador Fonseca Zárate con quienes compartimos todas las experiencias, recuerdos de ese inicio y crecimiento, hasta llegar a ser lo que hoy somos Caja San Rafael.

Fundador Jesús Ibarra dando unas palabras a funcionarios.

Entrega de reconocimientos por parte del Director General con los fundadores.

Nicolás Agredano dando unas palabras a funcionarios.

Junta de empleados

Agustín Fonseca dando unas palabras a funcionarios.

Socios fundadores, administrativos y colaboradores de Caja Popular San Rafael.

Consulta tu plan de pagos

18.00%
Tasa de interés fija anual

$150,000.00
Monto máximo a otorgar

72 meses
Plazo Máximo

CREDI AGUA HOGAR

MEJORA TU CALIDAD DE VIDA

Consulta términos, condiciones y requisitos de contratación en cualquiera de nuestras Sucursales con un ejecutivo comercial o visita nuestra página de Internet www.cajasanrafael.com.mx. Se pueden aceptar pagos a capital por adelantado sin ninguna penalización. Este crédito se otorga sin cobro de comisiones. Nuestras tasas de interés son fijas expresadas en términos porcentuales, Moneda Nacional. Tasa de interés moratoria anual 48.00% (Sin IVA) sobre capital vencido no pagado en tiempo. **Costo Anual Total (CAT) PROMEDIO (Sin IVA) 19.6%.** Para fines informativos y de comparación al 1 de junio de 2023. Crédito de consumo operado por CAJA POPULAR SAN RAFAEL SOCIEDAD COOPERATIVA DE AHORRO Y PRÉSTAMO DE RESPONSABILIDAD LIMITADA DE CAPITAL VARIABLE.

Club Social y Deportivo
San Rafael

Todos los MIÉRCOLES
2X1

¡VEN A DISFRUTAR CON TU FAMILIA Y AMIGOS!

TARIFAS

- Socio Adulto.	$60.00
- Ahorrador Menor (de 03 a 17 años de edad)	$50.00
- Tercera edad (socio, invitado o público general) y/o personas con capacidades especiales	$50.00
- Ingreso público en general adulto	$130.00
- Ingreso público general menor	$80.00
- Boletaje grupal (mínimo 30 personas)	$60.00

UBICACIÓN

Ubicado en el km. 17.6
de la Carretera a Chapala

HORARIO

Martes a Domingo
9:00 a.m. a 6:00 p.m.
LUNES CERRAMOS.

Consulta términos, condiciones y requisitos de contratación en cualquiera de nuestras Sucursales con un ejecutivo comercial o visita nuestra página de Internet www.cajasanrafael.com.mx. Se pueden aceptar pagos a capital por adelantado sin ninguna penalización. Este crédito se otorga sin cobro de comisiones. Nuestras tasas de interés son fijas expresadas en términos porcentuales, Moneda Nacional. Tasa de interés moratoria anual 48.00% (Sin IVA) sobre capital vencido no pagado en tiempo. **Costo Anual Total (CAT) PROMEDIO (Sin IVA) 23.9%.** Para fines informativos y de comparación al 1 de junio de 2023. Crédito de consumo operado por CAJA POPULAR SAN RAFAEL SOCIEDAD COOPERATIVA DE AHORRO Y PRÉSTAMO DE RESPONSABILIDAD LIMITADA DE CAPITAL VARIABLE.

Caja San Rafael
AHORRO CRÉDITO SERVICIOS

Tarjeta Débito San Rafael

!SOLICÍTALA YA¡

en cualquiera de nuestras Sucursales

Aprovecha sus beneficios:

- Carga tu dinero, más fácil, cómodo y seguro.
- Realiza compras en pequeños y grandes comercios.
- Utiliza miles de cajeros RED a nivel nacional.
- Realiza disposiciones de efectivo en Tiendas Comerciales.
- Recargas telefónicas en Cajeros Automáticos.
- Retiro de efectivo en ventanilla de sucursales de Caja San Rafael.

Cuenta de Ahorro a la vista (Sin cobro de comisiones)

Requisitos de contratación:
Ser Socio de Caja San Rafael.

Presentar original y copia de:

- Comprobante de domicilio vigente menor a 60 días (Recibo de luz, comprobante emitido por CFE, agua o teléfono fijo aún cuando no esté a su nombre, predial con pago vigente dentro de los 60 días, constancia de domicilio expedido por el ayuntamiento máximo 60 días de antigüedad a su expedición).
- Identificación oficial vigente con fotografía (Credencial para votar, pasaporte nacional, cédula profesional o licencia de conducir del estado de Jalisco).
- Abrir la cuenta a partir de $100.00.

www.cajasanrafael.com.mx

Caja San Rafael
AHORRO CRÉDITO SERVICIOS

CAJEROS AUTOMÁTICOS

No hagas largas filas en tu banco mejor utiliza

COBRO DE COMISIONES

Consulta de saldo y movimiento	$7.00
Retiro de efectivo con tarjetas RED	$17.00
Recargas de tiempo aire	$0.00

IVA INCLUIDO

SUC. MATRIZ
Av. del Parque #156

SUC. TONALÁ
Av. Benito Juárez #347

¡ENHORABUENA!

Te informamos que en nuestros Cajeros Automáticos puedes retirar el apoyo económico de tu "PENSIÓN PARA EL BIENESTAR DE LOS ADULTOS MAYORES"

TASA DE INTERÉS FIJA ANUAL

26.40%

$100,000.00

MONTO MÁXIMO

PLAZO MÁXIMO

60 MESES

Consulta tu plan de pagos

Si percibes tus ingresos por nómina,

ESTE CRÉDITO ES PARA TI

credi sueldo

Consulta términos, condiciones y requisitos de contratación en cualquiera de nuestras Sucursales con un ejecutivo comercial o visita nuestra página de Internet www.cajasanrafael.com.mx. Se pueden aceptar pagos a capital por adelantado sin ninguna penalización. Este crédito se otorga sin cobro de comisiones. Nuestras tasas de interés son fijas expresadas en términos porcentuales, Moneda Nacional. Tasa de interés moratoria anual 48.00% (Sin IVA) sobre capital vencido no pagado en tiempo. **Costo Anual Total (CAT) PROMEDIO (Sin IVA) 29.8%.** Para fines informativos y de comparación al 1 de junio de 2023. Crédito de consumo operado por CAJA POPULAR SAN RAFAEL SOCIEDAD COOPERATIVA DE AHORRO Y PRÉSTAMO DE RESPONSABILIDAD LIMITADA DE CAPITAL VARIABLE.

SERVICIOS MÉDICOS

- Medicina General
- Ginecología
- Pediatría
- Otorrinolaringología
- Oncología
- Cardiología
- Medicina Interna
- Cirugía General
- Dermatología
- Odontología
- Traumatología
- Urología
- Radiología
- Psicología
- Rehabilitación Física
- Familiólogo

PROFESIONISTA	ESPECIALIDADES	LUNES	MARTES	MIÉRCOLES	JUEVES	VIERNES	SÁBADO
Dra. Irma Pinto	**Médico General**		10:00-13:00		10:00-12:00		
Dra. Rosalba Pinto	**Médico General**				12:30-14:00		
Dr. Francisco Estrada *	**Ginecólogo**	12:00-14:00 17:00-19:00	12:00-14:00 17:00-19:00	12:00-14:00 17:00-19:00	12:00-14:00 17:00-19:00	12:00-14:00 17:00-19:00	12:00-13:00
Dra. María Luisa Ochoa*	**Pediatra**			10:00-13:00		10:00-13:00	
Dra. Julia Flores	**Otorrinolaringóloga**	16:00-18:30	10:30-13:00	16:00-18:30		10:30-13:00	10:30-13:00
Dr. Rafael Iñiguez *	**Oncólogo y Cirugía General**				16:00-17:00		
Dra. Margarita Sánchez *	**Enfermedades Digestivas**			17:00-19:00	17:00-19:00		
Lic. Mariana González *	**Psicóloga**	9:00-12:00		9:00-12:00	9:00-12:00		9:00-13:00
Lic. Oscar Romero *	**Psicólogo**	17:15-19:00	17:15-19:00	17:00-19:00	17:15-19:00	17:15-19:00	09:15-13:00
Lic. Emanuel González *	**Psicólogo**					09:00-10:00	
Lic. Gloria Ruvalcaba *	**Psicóloga**	17:00-19:00	17:00-19:00	17:00-19:00			
MCF Stephania Becerra *	**Familióloga**			14:00-20:00			
Lic. Lucero Ortiz *	**Rehabilitación Física**	09:00-12:00	09:00-12:00	09:00-12:00	09:00-12:00	09:00-12:00	
Lic. Bryan Aguilar	**Rehabilitación Física**	15:00-18:00	15:00-18:00	15:00-18:00	15:00-18:00	15:00-18:00	9:00-13:00
Dra. Norma Vidrio	**Dermatóloga**			11:30-14:00 15:00-18:00			
Dra. Aurora García *	**Odontóloga**	10:00-12:00 16:00-19:00	10:00-12:00 16:00-19:00	10:00-12:00	10:00-12:00 16:00-19:00	16:00-19:00	
Dr. Javier Pineda *	**Traumatólogo y Ortopedista**			14:30-16:30			9:00-12:30
Dra. Farah Martínez *	**Radióloga**		15:30-17:30		15:30-17:30		
Dr. Salvador Sánchez *	**Urólogo**					15:30-17:00	
Dr. Juan Baltazar *	**Cardiólogo e Internista**		13:00-14:30		13:00-14:30		

A los hijos de Socios menores de 5 años se les aplicará el descuento presentando: su tarjeta plástica

Tipo de Servicio:	Socios:	Público General:
Med. General	$170.00	$260.00
Especialidad	$220.00	$350.00
Psicología	$160.00	$260.00
Rehabilitación	$160.00	$260.00

MÉDICO PREVIA CITA *

Atención de Lunes a Viernes de 8:00 a 20:00 hrs. y Sábados de 8:00 a 14:00 hrs.

Telefóno: 33-36-49-27-18 **Facebook:** Servicios Médicos de Caja San Rafael

Celular: 33-19-75-32-86 **Domicilio:** Av. San Jacinto No. 350

NOTA IMPORTANTE: En caso de ser Socio de Caja San Rafael es indispensable presentar su tarjeta plástica en físico

ABIERTO AL PÚBLICO EN GENERAL

Nuevos servicios de terapia física

Ya contamos con tina de hidroterapia para miembros inferiores (codo, brazo, muñeca, rodilla, tobillo y pie.)

A los hijos de Socios menores de 5 años se les aplicará el descuento presentando su tarjeta plástica.
Horario de Lunes a Viernes de 8:00 a 20:00 hrs.
Sábado de 8:00 a 14:00 hrs.

Domicilio: Av. San Jacinto No. 350
Colonia San Andrés entre las calles
Aurelia Guevara y Adrián Puga

Servicios Médicos de Caja San Rafael

Para mayores informes
33-36-49-27-18
33-19-75-32-86

SERVICIOS MÉDICOS

Te invita a la Semana de la Salud del Hombre

PREGUNTA POR NUESTRAS PROMOCIONES

¡CUPO LIMITADO!

Aplica Restricciones. No aplica con otras promociones.

Domicilio: Av. San Jacinto #350. Para mayor información comunícate al: Tel. 33-36-49-27-18 ó 33-19-75-32-86

SEMANA DEL HOMBRE

Del 12 al 17 de Junio del 2023

¡Te esperamos!

CECSR
Centro Educativo y Cultural San Rafael

Les ofrece a todos los papás la INSCRIPCIÓN

COMPLETAMENTE GRATIS

Aplica Restricciones. No aplica con otras promociones.

En Gigantes N° 2303 Colonia San Andrés entre las calles de Felipe Ángeles y Ramón López Velarde
Teléfono: 33 36 43 91 95
WhatsApp: 33 19 75 32 87

CECSR
Centro Educativo y Cultural San Rafael

Yoga:
Los días lunes y miércoles de 5:00 a 6:15 p.m.

Te ofrece Talleres culturales y Cursos con validez oficial

Piñatas:
Los sábados de 2:00 a 6:00 p.m.

Repostería:
Los jueves de 10:00 a.m. a 1:00 p.m.

Nuestras instalaciones están ubicadas
En Gigantes N° 2303
Colonia San Andrés entre las calles de
Felipe Ángeles y Ramón López Velarde

33-36-43-91-95
33-19-75-32-87

CECSR
Centro Educativo y Cultural San Rafael

Llegaron los Cursos de Verano 2023

Pregunta por el taller de:

Recre-Arte

Aprovecha el 10% de descuento Al inscribirte durante el mes de Junio.

¡No te quedes fuera, te esperamos!

Cupo limitado

Repostería Infantil, Danza Árabe, Danzas Modernas, Karate, Ballet, Decoración de Golosinas, Personalidad Infantil, Computación, Guitarra, Inglés, Pintura, entre otros más.

No aplica con otras promociones

Nuestras instalaciones están ubicadas
En Gigantes N° 2303
Colonia San Andrés entre las calles de
Felipe Ángeles y Ramón López Velarde

33-36-43-91-95
33-19-75-32-87

CECSR
Centro Educativo y Cultural San Rafael

Taller Presencial

“Que el enojo no controle tu vida”

Para el reconocimiento y manejo saludable del enojo.

Si deseas mejorar tus relaciones familiares y personales; con la finalidad de establecer vínculos más sanos y que te permitan mejorar tu estilo de vida, al identificar cuáles son las situaciones que pueden causar tu enojo decidiendo expresarte saludablemente.

Asiste al taller gratuito

Para poder conocer y desarrollar habilidades para comunicar nuestro enojo.

Lugar Sede:

Centro Educativo y
Cultural San Rafael
Domicilio: Gigantes No. 2303
Colonia: San Andrés

Fechas:

Días Viernes
9, 16, 23 y 30 de Junio
de 16:00 a17:30 hrs.

Días Sábados
10, 17, 24 de Junio y 1 de
Julio de 12:30 a 2:00 p.m.

Edad mínima: 15 años

Expositoras:

M.C.F. Stephania Becerra Santana
M.C.F. Hilda Juárez Piña

¡INSCRÍBETE!

Aparta tu lugar

Domicilio: Gigantes No. 2303
Col. San Andrés Tel. 33-36-43-9195
Cel. 3319753287

Entrada Libre
Socios y público en general.
Cupo limitado.

Pláticas de PROFUN

Estimado Socio:

Te invitamos a que asistas a las pláticas informativas que se llevarán a cabo en las siguientes fechas:

Fecha	Horario	Sucursal
Viernes 23/06/2023	5:00 a 6:00 p.m.	Tlaquepaque
Sábado 24/06/2023	12:00 a 1:00 p.m.	Tlaquepaque
Viernes 30/06/2023	5:00 a 6:00 p.m.	Servicios Médicos
Sábado 01/07/2023	12:00 a 1:00 p.m.	Servicios Médicos
Viernes 07/07/2023	5:00 a 6:00 p.m.	Centro Educativo y Cultural San Rafael
Sábado 08/07/2023	12:00 a 1:00 p.m.	Centro Educativo y Cultural San Rafael
Viernes 14/07/2023	5:00 a 6:00 p.m.	Oficina Matriz
Sábado 15/07/2023	12:00 a 1:00 p.m.	Oficina Matriz

Para mayores informes favor de llamar al
Tel. 33-3883-1504 con Griselda González

Caja San Rafael
AHORRO CREDITO SERVICIOS MR

Como parte de las actividades del día de niño, durante el mes de abril, contamos con la visita de un grupo de menores ahorradores que participaron en la capacitación de educación financiera impartida por un Funcionario de Caja San Rafael. También realizaron un recorrido por las instalaciones de oficina matriz para visitar las diferentes áreas y conocer el funcionamiento e importancia de las mismas.

Durante el recorrido pudieron disfrutar de la decoración que se realizó especialmente para ellos e hiciera más especial su día.

¡Gracias por su visita!

Caja San Rafael
AHORRO CRÉDITO SERVICIOS

Ya son más de 26 años desde que se formó este gran Grupo de Adultos Mayores de Caja San Rafael y desde ese día hasta hoy hemos coronado a un gran número de Reinas y Princesas que nos han representado en certámenes locales, por lo que este año no será la excepción, nos representará una digna Reina y ahora Embajadora 2023.

¡Muchas Felicidades!

Rosario de Fátima López Gómez
"Embajadora 2023"

Ana María Guadalupe Álvarez Castellanos y María de la Paz Casillas Sánchez
"Princesas 2023"

Agradecemos a todos los que nos acompañaron en esta celebración, Directivos, Colaboradores, personal de UN13 DIF Jalisco, a nuestra Reina 2022 la Sra Martha Elena Peredo, familiares y miembros del Grupo de Adultos Mayores.

CORONACIÓN DEL REINADO 2023

26 ANIVERSARIO

AVISO DE OCASIÓN

Caja Popular San Rafael no es responsable de los anuncios y servicios que se publican aquí, usted es quien decide al contratar.

···SERVICIOS···

Ampliación, Remodelación, Proyectos Arquitectónicos, Gestión de permisos de Construcción, Avalúos, Peritajes, Impermeabilización. Tel:3322175508.

Escuela de Idiomas $100. Tel:3331706349.

Abogado: Profesionalismo, rapidéz, honestidad, amparos, detenidos, herencias, cobranzas, divorcios, todos juicios, asesoría comerciantes, empresarios. Desc. a Socio 6%. Tel:3333909869 y 3336441644.

Renta de brincolines, mobiliario, toldos, futbolitos, rockolas, bocinas, acuáticos. Desc a Socio 5%. Tel:3338496771.

Renta de terraza para hasta 50 personas, en Bosques de Tonalá, $1,200. Tel:3311692651.

Vendo Unidad Dental Hidráulica color azul. Buenas condiciones, aproveche esta oferta $4,000. Desc a Socio 10%. Tel:3312180289.

Sin Salud Mental no hay Salud, terapia psicológica con la Psicóloga Celeste Hernández, para parejas, adolescentes, niños y adultos a $210 por sesión. Tel:3318426204.

Abogados: le resolvemos sus problemas legales a precio justo, detenidos, intestados, testamentos, divorcios, alimentos, custodias, rectificación de actas, contratos, pagares, arrendamientos, etc. "CONSULTA GRATUITA". Desc a Socio 5%. Tel:3334519854.

Se realizan instalaciones Eléctricas, Residencial, Industrial y Comercial, seriedad en el trabajo. Tel:3310739267.

Fumigaciones, tratado de chinches, plagas, cucarachas, descuento especial a socios de la caja 3334502321.

Lavado de salas, colchones, cocinas, sin maltratar tu mueble, precio especial a socios de la caja 3334502321.

Albañilería, fontanería, herrería, electricidad, azulejo, pintura, tabla roca, panel, molduras, lavado de cisternas y tinacos, 3345932164.

CENTRO DE ESTUDIOS PROFESIONALES.
Preparatoria intensiva semiescolarizada en 18 meses te ofrece: inscripción y uniforme gratis a socios. Revalidamos estudios anteriores ¡inscríbete ya! Informes tel. 3310113020.

Servicios contables y fiscales favor de comunicarse al 3311047600.

URBAN SPA ofrece todo tipo de tratamiento corporal y facial con excelentes resultados. Descuento 10% socios Cel 3312733639.

Pechugas rellenas cordon blue bañadas con salsa de almendras o champiñones con 2 guarniciones y pan $ 38 p/p para eventos 3% descuento a socios Cel. 33 14 99 61 31.

···VEHÍCULOS···

Vendo sentra 2017 estándar color plata excelente, 32 mil kilometraje, detalles mínimos en pintura, un solo dueño, todo pagado, servicios de agencia, $225 mil, 3% desc, 3311479035.

TIDA 2007 funciona todo motor nuevo de agencia URGE a tratar $85,000.00 Tel 3336759495/3331855678.

Moto teken 250 cc color verde y negro $35,000 M.B 2020 todo pagado. 10% descuento a socios. 3322000686.

··CASAS Y DEPTOS.··

Casa con local comercial en venta. Col. Villas del Tapatío. San Pedro Tlaquepaque Jal., en esquina, se acepta crédito hipotecario. $1´190,000. Tel:3313545618.

En Jardines de la Calera, bonita casa de campo, 3 recámaras, 2 baños, sala, comedor, cocina, terraza, amplio estacionamiento, sup 1,700 mts2 a tratar. Tel:3313536944.

Departamento en Naciones Unidas, cerca de la U.A.G, 2 rec, sala comedor, cocina int, 2 cajones de estacionamiento, buen precio. Tel:3317710494 y 3323940438.

Casa cerca del centro de Tonalá, 2 baños completos, cocina integral, 3 habitaciones, estudio, cochera, azotea, trato directo, mantenimiento recién hecho. Todo pagado, $1´550,000. Desc a Socio 3%. Tel:3310828760.

Casa dúplex planta baja, Fracc Villas de Andalucia, cerca de puente grande, Tonalá, 2 cuartos amplio, 1 baño, cajón estacionamiento, cerca de escuelas, mercado, bodega aurrera. Precio $460,000. Descuento 5% cel 3312982009.

Vendo casa en Fracc Parques Santa Cruz del Valle Tlaquepaque, sobre calle Sta Gertrudis, dentro de coto 2 recamaras,1 baño completo, patio, sala-comedor, cocina, $960,000 descuento a socios 2% cel 3336774176.

Se venda casa en Hacienda de la Reima, Tonalá. 2 recamaras, 6X15 mts, en $820,000 a 5 minutos de la gasera.
Acepto cualquier tipo de crédito Cel 3325989388.

Vendo casa en villas de la hacienda, modificada 2 recámaras, 1 estudia y cochera cubierta, $800,000, 2% de descuento a socios, número 3317660643.

···TERRENOS···

Terreno 10 X 30 en la capilla Jalisco Mpio de Ixtlahuacán de los membrillos Plano s/ barda para construir A TRATAR $500,000.00 Tel 3336759495.

Terreno 4,000 mts Cuadrados a 7 min de Tonalá Centro y 400mts de la Presa del Ocotillo, vista panorámica, acepto casa en Tonalá a tratar Cel 3320821992.

···VARIOS···

Vendo vestido de Novia color blanco, con cauda de 3mts. Talla 30-32. Listo para usarse $3,000. Desc a Socio 05%. Tel:3312180289.

Avalúo comercial para casas, departamentos, locales, bodegas, antes de comprar o vender ¡Háblenos! Avalúos desde $1,500. Tel:3317710494 y 3323940438.

Fletes y mudanzas, desde una estufa, cajas, etc. Precio con o sin cargadores. Desc a Socio 5%. Tel:3338496771.

Cama pre-hospitalaria diferentes posiciones con desayunador y base para suero, excelentes condiciones, solo se uso cuatro días, $8,500 a tratar, 3331787077.

Vendo una ventana de 90 x 120 y un blue ray-excelente y un par de zapatos julietas piel #5. 2 motores chivos buen precio. Cel 332683920.

Hinode Productos brasileños gel reductor, crema que realsa tatuajes, maquillajes distribución 20% Ana Alfaro 3335778339.

Se vende terreno colonia san Juan el salto jal. 30x13 remato 200 mil. Aparato para abdominales $1500 Tel. 3324353790.

Agencia de viajes , D&Gtravel 100% tapatía para el mundo, cotizaciones al whatsapp 3337027333 con destinos nacionales e internacionales, descuento a socios del 10% mencionando el anuncio, cel 3337027333.

Vendo máquina de coser industrial Overlok marca pegas, funciona al 100. Descuento 10% a socio $6,000 Cel 3312733639.

Se rentan permiso para Taxi, necesitas meter auto. Precio a tratar. Cel 3318709058.

Se vende cristalero aglomerado en buenas condiciones color caoba, soy de trato $1,000 des 15% a socios Cel 3336182936.

Bicicleta de niña rodado 16" se entrega en caja buen estado $2000 Bicicleta de adulto nueva $2500 Lote de ropa para niña 8 a 10 años nueva con etiqueta mando fotos por whatsapp Tel 3319753305.

Triciclo apache Paw Patrol nuevo $900 Carriola de baston princel $700 Base para porta bebe prinsel $650 Tel 3314714668.

Lote de panteón Colonias Vallarta para 10 cajas y 10 osorios Tel 3335075024 $428,000.

Ventilador de Torre $1200 nuevo con garantía Tel 3313015682.

··· LOCALES ···

Se traspasa local, zona centro, soy de trato (cremería, abarrotes y plásticos) a buen precio, bien surtida, 3328055550.

··· EMPLEOS ···

Estamos contratando Chofer almacenista, ofrecemos prestaciones de ley, sueldos base, L-V de 9am a 6pm, requisitos licencia de chofer vigente, actitud de servicio, 3340400439.

Betterware te invita a comprar o vender obteniendo un 18% de descuento. Catálogo gratis y servicio a domicilio. Tel 3318479276.

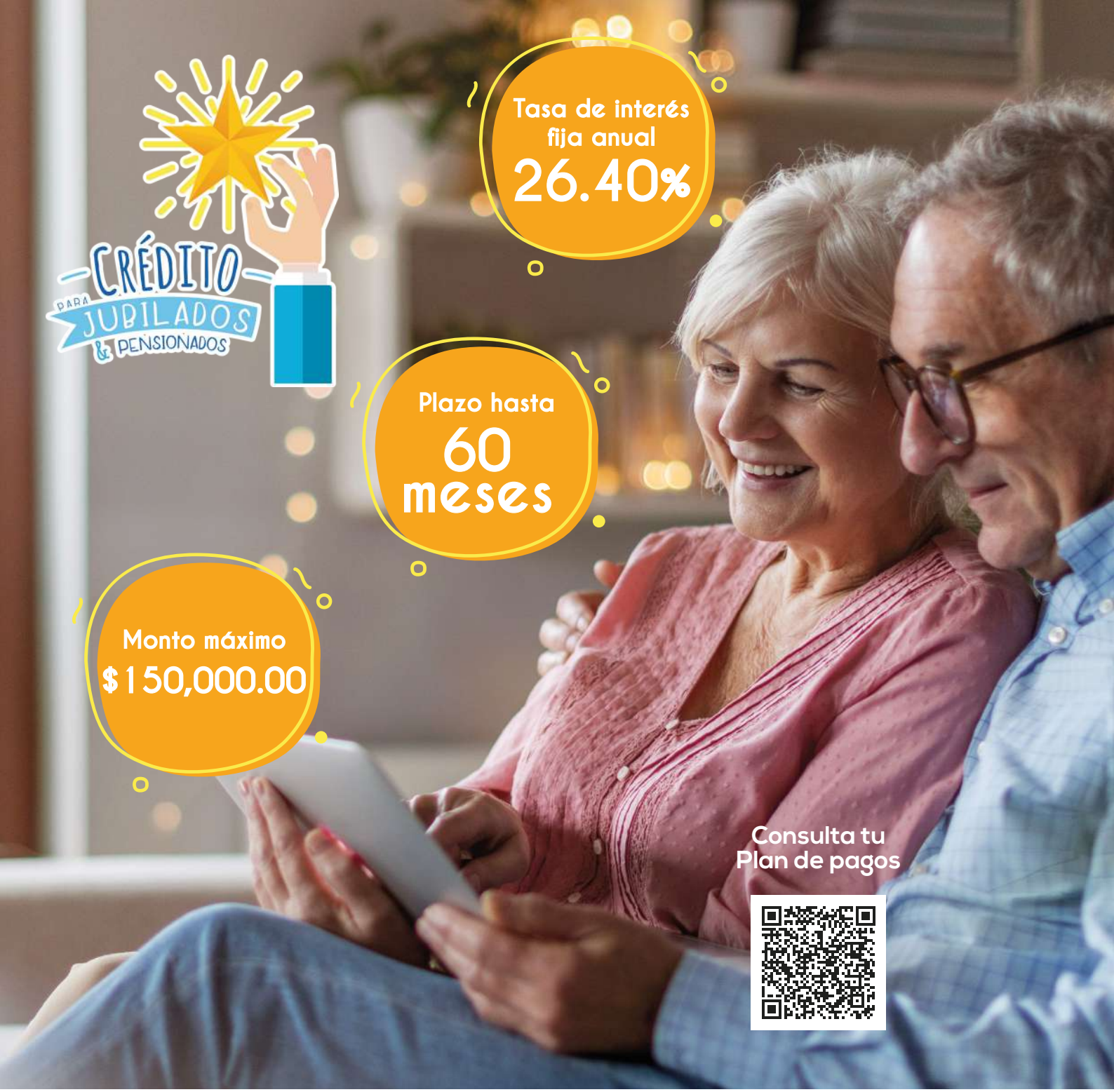

Consulta términos, condiciones y requisitos de contratación en cualquiera de nuestras Sucursales con un ejecutivo comercial o visita nuestra página de Internet www.cajasanrafael.com.mx. Se pueden aceptar pagos a capital por adelantado sin ninguna penalización. Este crédito se otorga sin cobro de comisiones. Nuestras tasas de interés son fijas expresadas en términos porcentuales, Moneda Nacional. Tasa de interés moratoria anual 48.00% (Sin IVA) sobre capital vencido no pagado en tiempo. **Costo Anual Total (CAT) PROMEDIO (Sin IVA) 29.8%.** Para fines informativos y de comparación al 1 de junio de 2023. Crédito de consumo operado por CAJA POPULAR SAN RAFAEL SOCIEDAD COOPERATIVA DE AHORRO Y PRÉSTAMO DE RESPONSABILIDAD LIMITADA DE CAPITAL VARIABLE.

Caja San Rafael
AHORRO CRÉDITO SERVICIOS MR

OJO

ESTIMADO SOCIO

ACTUALIZA TUS DATOS FISCALES

Si deseas que Caja Popular San Rafael te facture los intereses que pagas de tu crédito y/o los intereses que genera tu cuenta de ahorro o inversión, te invitamos a que acudas a cualquiera de nuestras sucursales a que actualices tus datos fiscales, ya que nos encontramos en el proceso de cambio a la versión CFDI 4.0, por lo que deberás proporcionarnos copia de tu Constancia de Situación Fiscal con fecha de emisión menor a 60 días y presentar tu identificación oficial vigente.