



# ECOOS



Caja  
**San Rafael**  
AHORRO CRÉDITO SERVICIOS M.R.

**MAYO 2024**

Ecoos, es una publicación mensual editada por Caja Popular San Rafael, S.C. de A.P. de R.L. de C.V., de distribución gratuita, 16,000 ejemplares. Año 18 No. 212

# Feliz Día de las Madres



[www.cajasanrafael.com.mx](http://www.cajasanrafael.com.mx)







# ¿YA ACTUALIZASTE TUS DATOS?

Recuerda que es muy importante actualizar tus datos antes de solicitar un préstamo, servicio o participar en una promoción, para que tu trámite no se detenga hasta comprobar tus datos.

Si no lo has realizado, te invitamos para que lo hagas en cualquiera de nuestras sucursales, evita contratiempos en trámites futuros.

Presentar Original y copia de:

- Identificación oficial con fotografía (INE, pasaporte vigente, cédula profesional, licencia de conducir del estado de Jalisco).
- Comprobante de domicilio no mayor a 60 días de su expedición.
- CURP.
- RFC.



## ¡TE ESPERAMOS!

## PAGOS Y DEPÓSITOS POR MEDIO DE TRANSFERENCIA

Estimado socio, actualmente hemos presentado **inconvenientes** para aplicar algunas transferencias en tiempo y forma, esto debido a que la información que nos comparten **no cumple** con los siguientes **3 requisitos indispensables**:

- 1 REALIZAR TRANSFERENCIA.**
- 2 ENVIAR CORREO CON SU COMPROBANTE ADJUNTO.**
- 3 PROPORCIONAR DATOS COMPLETOS DEL SOCIO Y MOVIMIENTOS A APLICAR.**

### TUS DATOS COMPLETOS:

- Nombre Completo de Socio.
- Número de Socio.
- Monto de la tranferencia.
- Nombre o cuenta de ahorro a depositar.
- Nombre o número de crédito a depositar.
- Número de contacto telefónico.

### Importante tener en cuenta:

- El horario para que se aplique el mismo día es de lunes a viernes antes de las 4:00 PM.
- Fuera de este horario y en días festivos se aplicará el siguiente día hábil inmediato.
- Cuenta de BBVA 0103938379 o a la clabe interbancaria 012320001039383795 a nombre de CAJA POPULAR SAN RAFAEL SC DE AP DE RL DE CV.
- Confirma al correo [transferencias@cajasanrafael.com.mx](mailto:transferencias@cajasanrafael.com.mx).

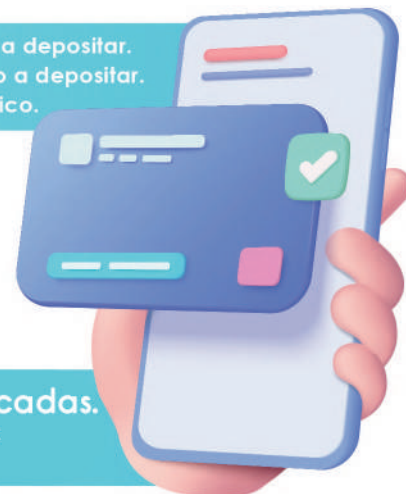

Evita afectaciones en tu cuenta por trasferencias no aplicadas.

Para mayor información consulta el instructivo completo en [www.cajasanrafael.com.mx](http://www.cajasanrafael.com.mx) o al teléfono ☎ 3883 1500 Ext. 1250 o 1251



# HORARIO DE SUCURSALES



Caja  
**San Rafael**  
AHORRO CREDITO SERVICIOS SA

**HORARIO:** Lunes a Viernes 8:30 a.m. a 5:30 p.m.  
Sábado 9:30 a.m. a 1:00 p.m. **DESCANSO: DOMINGOS**

| Sucursal       | Dirección                          | Teléfono                    |
|----------------|------------------------------------|-----------------------------|
| Matriz         | Av. del Parque No. 156             | 33 3883 1500/ 02            |
| San Eugenio    | José Ma. Iglesias No. 3215         | 33 3649 0653/ 43 3138       |
| Getsemaní      | Av. Fco. Vázquez C. No. 2043       | 33 3812 4926/ 10 6046       |
| Insurgentes    | Medrano No. 4104                   | 33 3605 3851 / 6334         |
| La Bandera     | Calzada del Ejército No. 646       | 33 3619 9878/ 4541          |
| Tlaquepaque    | Av. Río Tinto No. 2547             | 33 3838 5115 / 33 3635 7232 |
| Circunvalación | Av. Circunvalación Dr. Atl No. 256 | 33 3699 2297 / 09 1516      |

**HORARIO:** Martes a Viernes 8:30 a.m. a 5:30 p.m.  
Sábado 9:30 a.m. a 1:00 p.m.  
Domingo 9:30 a.m. a 1:00 p.m. **DESCANSO: MIÉRCOLES**

| Sucursal       | Dirección                         | Teléfono              |
|----------------|-----------------------------------|-----------------------|
| Santa Teresita | Pedro Antonio Buzeta No. 489      | 33 3825 6642 / 47     |
| Copérnico      | Av. Copérnico No. 918 y 916       | 33 3628 9006 / 3079   |
| Constitución   | Av. Venustiano Carranza No. 780-A | 33 3624 5736 / 74     |
| Tonalá         | Juárez No. 347 (Mona Alfarera)    | 33 3070 0738 / 39     |
| Ocotlán        | Madero No. 67                     | 392 9224 110 / 26 914 |

**HORARIO:** Martes a Viernes 8:30 a.m. a 5:30 p.m.  
Sábado 9:30 a.m. a 1:00 p.m.  
Domingo 9:30 a.m. a 1:00 p.m. **DESCANSO: LUNES**

| Sucursal         | Dirección                        | Teléfono                    |
|------------------|----------------------------------|-----------------------------|
| Terraza Belenes  | Av. Laureles No. 1300, Local L28 | 33 3699 2268 / 3165 8424    |
| Laurel           | Km. 17.6 Carretera a Chapala     | 33 3164 7155 / 33 3688 1570 |
| San Onofre       | Hacienda la Quemada No. 1429     | 33 3801 0476 / 77           |
| Plaza Centro Sur | Periférico Sur No. 7835          | 33 3271 8750 / 9083         |

**HORARIO:** Martes a Viernes 8:30 a.m. a 5:30 p.m.  
Sábado 9:30 a.m. a 1:00 p.m.  
Domingo 9:30 a.m. a 1:00 p.m. **DESCANSO: JUEVES**

| Sucursal   | Dirección                 | Teléfono            |
|------------|---------------------------|---------------------|
| Tepatitlán | Galeana No. 64 Tepatitlán | 378 688 1876 / 1541 |

## SERVICIOS ADICIONALES

**HORARIO:** Lunes a Viernes 8:00 a.m. a 8:00 p.m.  
Sábado 8:00 a.m. a 2:00 p.m. **DESCANSO: DOMINGOS**

| Servicio Adicional | Dirección           | Teléfono     |
|--------------------|---------------------|--------------|
| Servicios Médicos  | San Jacinto No. 359 | 33 3649 2718 |

**HORARIO:** Lunes a Viernes 8:30 a.m. a 8:00 p.m.  
Sábado 8:30 a.m. a 7:00 p.m. **DESCANSO: DOMINGOS**

| Servicio Adicional                     | Dirección         | Teléfono     |
|--|-------------------|--------------|
| Centro Educativo y Cultural San Rafael | Gigantes No. 2303 | 33 3643 9195 |

**HORARIO:** Martes a Domingo 9:00 a.m. a 6:00 p.m. **DESCANSO: LUNES**

| Servicio Adicional | Dirección                    | Teléfono     |
|--------------------|------------------------------|--------------|
| Club Deportivo     | Km. 17.6 Carretera a Chapala | 33 3688 1443 |

## DATOS ESTADÍSTICOS MARZO 2024



**ACTIVO TOTAL**  
\$3,248,462,025.87



**CAPITAL CONTABLE**  
\$968,803,606.81



**PROFUN** SERVICIO OTORGADO COMO APOYO ECONÓMICO POR PROTECCIÓN FUNERARIA A:

35 Socios y 5 familiares

SUMANDO UN MONTO TOTAL DE:

**\$646,655.80**

## DIRECTORIO

**DIRECTOR GENERAL**  
L.C.P. y M.F. David Fernández Villarruel

**GERENTE DE DESARROLLO COMERCIAL**  
L.Mkt. Juan Carlos Ríos Reynoso

**JEFE DE MERCADOTECNIA**  
L.E. José Manuel Domínguez Aguilar

**SUBDIRECTOR**  
L.A.E. Mario Alberto Lim Nuño

**JEFE DE CAPTACIÓN**  
L.A.E. Juan Miguel Martínez Gutiérrez

**DISEÑO GRÁFICO**  
L.D.C.G. Margarita López Carrillo







# Feliz día del estudiante



La educación es el pasaporte hacia el futuro, el mañana pertenece a aquellos que se preparan para el día de hoy.

Si eres estudiante y ahorrador menor de Caja San Rafael de entre 12 a 17 años de edad; tenemos un obsequio para ti, por tu esfuerzo y dedicación en tus estudios, solo tienes que presentarte en cualquiera de nuestras sucursales con los siguientes requisitos:



- \*Ser Menor Ahorrador de Caja San Rafael
- \*Ahorrar mínimo 120 pesos en el mes de Mayo 2024.
- \*Presentar tarjeta plástica y ficha de depósito del mes de mayo al área de promociones.



Canjea tu obsequio a partir del día 23 de mayo del 2024 y/o hasta agotar existencias, limitado a un obsequio por estudiante.



Cualquier persona podrá canjear el obsequio, presentando los requisitos antes mencionados, por lo que se recomienda que acuda solo una persona por familia.







“Hay un lugar en el mundo donde el corazón late rápido, donde te quedas sin aliento por la emoción que sientes, donde el tiempo se detiene y ya no tienes edad, ese lugar está en tus brazos, donde tu corazón no envejece, mientras que tu mente nunca deja de soñar.”

En este mes de mayo, Caja San Rafael tiene un detalle especial para ti Mamá.

Cumple con los siguientes requisitos y serás acreedora a un bonito obsequio.

\*Ser mamá con parte social cubierta

\*Realiza un depósito en tu cuenta de ahorro socio; mínimo de \$120.00 pesos durante el mes de Mayo 2024.

\*Presenta tu ficha del depósito y tarjeta plástica al área de promociones de la sucursal más cercana a tu domicilio.

Canjea tu obsequio a partir del 10 de Mayo 2024 y/o hasta agotar existencias, limitado a un artículo por mamá.

Cualquier persona podrá canjear el obsequio del día de la madre, presentando los requisitos antes mencionados. Por lo que recomendamos que acuda solo una persona por Familia.

*¡Feliz día de las Madres!*

Consulta nuestras dinámicas en

 [Caja San Rafael](#)



5





Estimados Socios, aprovechamos este medio para informarles a ustedes que a partir del próximo 1ro. de junio del presente, realizaremos un ajuste de las cuotas de ingreso a las instalaciones de Club Deportivo; quedando de la siguiente manera:

## TARIFAS

|  |                 |
|--|-----------------|
| - Socio Adulto.  | <b>\$70.00</b>  |
| - Ahorrador Menor (de 03 a 17 años de edad)  | <b>\$60.00</b>  |
| - Tercera edad (socio, invitado o público general) y/o personas con capacidades especiales | <b>\$50.00</b>  |
| - Ingreso público en general adulto  | <b>\$150.00</b> |
| - Ingreso público general menor  | <b>\$90.00</b>  |
| - Boletaje grupal (mínimo 30 personas)   | <b>\$70.00</b>  |



**¡VEN A DISFRUTAR  
CON TU FAMILIA  
Y AMIGOS!**

# MEJORA TU CALIDAD DE VIDA



18.00%

Tasa de interés fija anual

72 meses

Plazo máximo

\$150,000.00

Monto máximo a otorgar

CREDI  
AGUA  
HOGAR

Consulta tu plan de pagos



Consulta términos, condiciones y requisitos de contratación en cualquiera de nuestras sucursales con un ejecutivo comercial o visita nuestra página de Internet [www.cajasanrafael.com.mx](http://www.cajasanrafael.com.mx). Nuestras tasas de interés son fijas, expresadas en términos porcentuales anuales, Moneda Nacional. Tasa de Interés moratoria fija anual 48.00% (Sin IVA) sobre capital vencido no pagado en tiempo, expresada en términos porcentuales anuales. **Costo Anual Total 19.6% (CAT) PROMEDIO (Sin IVA)**. Para fines informativos y de comparación al 02 de mayo de 2024. Crédito personal operado por CAJA POPULAR SAN RAFAEL SOCIEDAD COOPERATIVA DE AHORRO Y PRÉSTAMO DE RESPONSABILIDAD LIMITADA DE CAPITAL VARIABLE. Este crédito se otorga sin cobro de comisiones.







No hagas largas filas  
en tu banco mejor utiliza

CAJEROS  
AUTOMÁTICOS



## ¡ENHORABUENA!

Te informamos que en nuestros Cajeros Automáticos puedes retirar el apoyo económico de tu "PENSIÓN PARA EL BIENESTAR DE LOS ADULTOS MAYORES".

### Cobro de Comisiones

|  |         |
|--|---------|
| Consulta de saldo y movimiento.....      | \$9.00  |
| Retiro de efectivo con tarjetas RED..... | \$21.00 |
| Recargas de tiempo aire.....             | \$0.00  |

IVA INCLUIDO



Oficina Matriz  
Av. del Parque #156



SUC. Tonalá  
Av. Benito Juárez #347



Tarjeta Débito San Rafael

# ¡SOLICÍTALA YA!

CONOCE SUS BENEFICIOS



## Cuenta de Ahorro a la vista (Sin comisión por manejo de cuenta)

Requisitos de contratación:  
Ser Socio de Caja San Rafael.

Presentar original y copia de:

- Comprobante de domicilio vigente menor a 60 días (Recibo de luz, comprobante emitido por CFE, agua o teléfono fijo aún cuando no esté a su nombre, predial con pago vigente dentro de los 60 días, constancia de domicilio expedido por el ayuntamiento máximo 60 días de antigüedad a su expedición).
- Identificación oficial vigente con fotografía (Credencial para votar, pasaporte nacional, cédula profesional o licencia de conducir del estado de Jalisco).
- Abrir la cuenta a partir de \$100.00.

### BENEFICIOS:

- Carga tu dinero, más fácil, cómodo y seguro.
- Realiza compras en pequeños y grandes comercios.
- Utiliza miles de cajeros RED a nivel nacional.
- Realiza disposiciones de efectivo en Tiendas Comerciales.
- Recargas telefónicas en Cajeros Automáticos.
- Retiro de efectivo en ventanilla de sucursales de Caja San Rafael.

### COBRO DE COMISIONES:

|   |   |  |
|---|---|--|
| Reposición de tarjeta por deterioro<br>\$120.00 IVA incluido<br>por evento. | Reposición de tarjeta por robo o extravío<br>\$120.00 IVA incluido<br>por evento. | Aclaración Improcedente de la cuenta<br>\$200.00 IVA incluido<br>por evento. |
|---|---|--|

[www.cajasanrafael.com.mx](http://www.cajasanrafael.com.mx)





# ESTE CRÉDITO ES PARA TI

Tasa de interés  
fija anual

**26.40%**

Monto  
Máximo

**\$100,000.00**

Plazo  
Máximo

**48 meses**  
De \$5,000.00  
hasta \$50,000.00

**60 meses**  
De \$50,000.01  
hasta \$100,000.00



**credi  
sueldo**

Si percibes tus ingresos  
por **nómina**

Consulta tu  
plan de pagos



Consulta términos, condiciones y requisitos de contratación en cualquiera de nuestras sucursales con un ejecutivo comercial o visita nuestra página de Internet [www.cajasanrafael.com.mx](http://www.cajasanrafael.com.mx). Nuestras tasas de interés son fijas, expresadas en términos porcentuales anuales, Moneda Nacional. Tasa de Interés moratoria fija anual 48.00% (Sin IVA) sobre capital vencido no pagado en tiempo, expresada en términos porcentuales anuales. **Costo Anual Total 29.8% (CAT) PROMEDIO (Sin IVA)**. Para fines informativos y de comparación al 02 de mayo de 2024. Crédito personal operado por CAJA POPULAR SAN RAFAEL SOCIEDAD COOPERATIVA DE AHORRO Y PRÉSTAMO DE RESPONSABILIDAD LIMITADA DE CAPITAL VARIABLE. Este crédito se otorga sin cobro de comisiones.







# Abierto al público en general

- Medicina General
- Ginecología
- Otorrinolaringología
- Dermatología
- Oncología
- Cardiología
- Medicina Interna
- Cirugía General
- Odontología
- Traumatología
- Ortopedia
- Urología
- Radiología
- Psicología
- Rehabilitación Física
- Consultoría Familiar
- Nutrición
- Cirujano Plástico



## Nuevos servicios de Rehabilitación Física

Ya contamos con tina de hidroterapia para miembros inferiores (codo, brazo, muñeca, rodilla, tobillo y pie.)

### HORARIOS DE SERVICIOS MÉDICOS CAJA SAN RAFAEL

| PROFESIONISTA            | ESPECIALIDADES             | LUNES                      | MARTES                     | MIÉRCOLES                  | JUEVES                     | VIERNES                    | SÁBADO      |
|--------------------------|----------------------------|----------------------------|----------------------------|----------------------------|----------------------------|----------------------------|-------------|
| Dra. Irma Pinto *        | Médico General             |                            | 10:00-13:00                |                            | 10:00-12:00                |                            |             |
| Dra. Barbarita Cruz *    | Médico General             | 10:00-14:00                | 16:00-19:00                |                            |                            | 10:00-14:00                |             |
| Dr. Rosalba Pinto        | Medico General             |                            |                            |                            | 12:00-14:00                |                            |             |
| Dra. Francisco Estrada * | Ginecólogo                 | 12:00-14:00<br>17:00-19:00 | 12:00-14:00<br>17:00-19:00 | 12:00-14:00<br>17:00-19:00 | 12:00-14:00<br>17:00-19:00 | 12:00-14:00<br>17:00-19:00 | 12:00-13:00 |
| Dra. Norma Vidrio *      | Dermatóloga                | 11:00-12:45                |                            |                            |                            |                            |             |
| Dr. Julia Flores         | Otorrinolaringóloga        | 16:00-18:30                | 10:30-13:00                | 16:00-18:30                |                            | 10:30-13:00                | 10:30-13:00 |
| Dra. Rafael Iñiguez *    | Oncólogo y Cirugía General |                            |                            |                            | 14:00-16:00                |                            |             |
| Dr. Raúl Delgado *       | Cirujano Plástico          |                            | 16:00-19:00                |                            |                            | 16:00-19:00                |             |
| Dr. Margarita Sánchez    | Enfermedades Digestivas    |                            |                            | 17:00-19:00                | 15:30-17:30                |                            |             |
| Lic. Mariana González *  | Psicóloga                  |                            |                            | 08:30-10:30                |                            | 08:30-10:30                | 09:00-13:00 |
| Lic. Oscar Romero *      | Psicólogo                  | 17:15-19:00                | 17:15-19:00                | 17:00-19:00                | 17:15-19:00                | 17:15-19:00                | 09:15-13:00 |
| Lic. Emanuel González *  | Psicólogo                  |                            |                            |                            |                            | 09:00-10:00                |             |
| Lic. Gloria Ruvalcaba    | Psicólogo                  | 17:00-19:00                | 17:00-19:00                | 17:00-19:00                | 17:00-19:00                |                            |             |
| Lic. Aurora Becerra *    | Consultora Familiar        |                            |                            | 14:00-19:00                |                            |                            |             |
| Dra. Luz Radillo *       | Rehabilitación Física      | 18:00-20:00                |                            |                            |                            |                            |             |
| Lic. Lucero Ortiz *      | Rehabilitación Física      | 09:00-12:00                | 09:00-12:00                | 09:00-20:00                | 09:00-20:00                | 09:00-20:00                |             |
| Lic. Bryan Aguilar       | Rehabilitación Física      | 15:00-18:00                | 15:00-18:00                | 15:00-18:00                | 15:00-18:00                | 15:00-18:00                | 9:00-13:00  |
| Dr. Aurora García *      | Odontóloga                 | 10:00-12:00<br>16:00-19:00 | 10:00-12:00<br>16:00-19:00 | 10:00-12:00<br>16:00-19:00 | 10:00-12:00<br>16:00-19:00 | 10:00-12:00<br>16:00-19:00 |             |
| Dr. Javier Pineda *      | Traumatólogo y Ortopedista |                            |                            | 12:30-13:30                |                            |                            | 12:30-13:30 |
| Dr. Farah Martínez *     | Radióloga                  |                            | 15:00-17:30                |                            | 15:00-17:30                |                            |             |
| Dr. Salvador Sánchez     | Urologo                    |                            |                            |                            |                            | 15:30-17:00                |             |
| Dr. Juan Baltazar *      | Cardiólogo e Internista    |                            | 12:30-13:30                |                            | 12:30-13:30                |                            |             |

| TIPO DE SERVICIO | SOCIOS   | PUBLICO EN GENERAL |
|------------------|----------|--------------------|
| Med. General     | \$170.00 | \$260.00           |
| Especialidad     | \$220.00 | \$350.00           |
| Psicología       | \$160.00 | \$260.00           |
| Rehabilitación   | \$160.00 | \$260.00           |

NOTA IMPORTANTE: En caso de ser Socio de Caja San Rafael es indispensable presentar su tarjeta plástica en físico  
PREVIA CITA \*



A los hijos de Socios menores de 5 años se les aplicará el descuento presentando su tarjeta plástica.  
Atención de: Lunes a Viernes de 8:00 a 20:00 hrs.  
Sábado de 8:00 a 14:00 hrs.

Domicilio: Av. San Jacinto No. 350  
Colonia San Andrés entre las calles  
Aurelia Guevara y Adrián Puga

Servicios Médicos de Caja San Rafael

Para mayores informes

33-36-49-27-18

33-19-75-32-86





## Servicios Médicos y el Centro Educativo y Cultural de Caja San Rafael



Te invitan a la semana de la

# Salud de la Mujer

06 al 11 de mayo de 2024

PREGUNTA POR NUESTRAS PROMOCIONES  
**CUPO LIMITADO**

Para mayor información, comunícate con nosotros a los teléfonos:



33-36-49-27-18



33-19-75-32-86



Caja  
**San Rafael**  
AHORRO CRÉDITO SERVICIOS MR

## CAJA POPULAR SAN RAFAEL

en conjunto con el  
**Dr. Salvador Sánchez Benavides**  
le ofrecen:

**Cirugía de la Próstata**  
Resección Transuretral con equipo  
de Plasma o Bipolar

**A tan solo \$48,000.00**

### INCLUYE

Gastos en el Hospital Santa Margarita  
Domicilio: Garibaldi No. 880

Honorarios médicos (cirujano urólogo,  
anestesiólogo y ayudante)

Más información:

Servicios Médicos de Caja Popular San Rafael



33-36-49-27-18

11





### Zumba

(lunes, miércoles y viernes  
de 7:00 a 8:00 p.m.)



### Acondicionamiento físico

(lunes a viernes de  
8:30 am a 9:30 am)



### Danza general adultos

(martes y jueves de  
9:00 a 10:30 a.m.)

**Próximamente cursos de barbería,  
primeros auxilios y enfermería.**

12

**Nuestras instalaciones están ubicadas**

En Gigantes N° 2303

Colonia San Andrés entre las calles de  
Felipe Ángeles y Ramón López Velarde.



**33-36-43-91-95**



**33-19-75-32-87**





Te invitamos a participar en la promoción

# GANA+ INVIRTIENDO EN SAN RAFAEL



REFRESCA TU HOGAR LLEVÁNDOTE  
UN PRÁCTICO VENTILADOR

Solo necesitas:

Ser socio de Caja San Rafael.

Opción 1: Apertura una inversión desde \$20,000.00 hasta \$ 40,000.00 a un plazo mínimo de 120 días y llévate un ventilador de mesa de 6 pulgadas.

Opción 2: Apertura una inversión desde \$40,001.00 pesos o más a un plazo mínimo de 120 días y llévate un ventilador de pedestal de 16 pulgadas.

PROMOCIÓN VÁLIDA EN CUALQUIERA DE NUESTRAS SUCURSALES

Vigencia de la promoción:

Del lunes 06 de mayo al 31 de agosto del 2024 o hasta agotar existencias.

\* Imágenes con fines ilustrativos, los artículos pueden variar.

## Restricciones:

- La inversión o depósito a plazo fijo no podrá cancelarse anticipadamente sino hasta el vencimiento del plazo establecido.
- No podrás darte de baja como Socio durante la vigencia de la inversión.
- El Socio titular será el único que podrá recibir el artículo.
- Válido un artículo por Socio participante, independientemente de la cantidad de inversiones que aperture.
- Promoción limitada hasta agotar existencias de artículos

[www.cajasanrafael.com.mx](http://www.cajasanrafael.com.mx)



13





# Socio Excelente

Agradecemos a todos los Socios Excelentes su participación y asistencia a las reuniones llevadas a cabo en el mes de abril, para el cambio de holograma 2024. Invitamos a todos los Socios que pertenecen al programa y que por causas ajenas no pudieron asistir a alguna de ellas, comunicarse al 33 38 83 15 00 Ext. 1340 para el seguimiento a su renovación, si quieres ser parte del programa de Socio Excelente, mantente al pendiente de este boletín, porque próximamente compartiremos la convocatoria para un nuevo grupo.





# Si eres comerciante ESTE CRÉDITO ES PARA TI



Tasa de interés fija anual

**20.40%**

Monto Máximo

**\$150,000.00**

Plazo Máximo

**60 meses**



Consulta tu  
plan de pagos



Consulta términos, condiciones y requisitos de contratación en cualquiera de nuestras sucursales con un ejecutivo comercial o visita nuestra página de Internet [www.cajasanrafael.com.mx](http://www.cajasanrafael.com.mx). Nuestras tasas de interés son fijas, expresadas en términos porcentuales anuales, Moneda Nacional. Tasa de Interés moratoria fija anual 48.00% (Sin IVA) sobre capital vencido no pagado en tiempo, expresada en términos porcentuales anuales. **Costo Anual Total 22.4 % (CAT) PROMEDIO (Sin IVA)**. Para fines informativos y de comparación al 02 de mayo de 2024. Crédito personal operado por CAJA POPULAR SAN RAFAEL SOCIEDAD COOPERATIVA DE AHORRO Y PRÉSTAMO DE RESPONSABILIDAD LIMITADA DE CAPITAL VARIABLE. Este crédito se otorga sin cobro de comisiones.





# Tips Financieros para Jóvenes

Aprender a manejar tu dinero es importante para obtener tu independencia económica. Para ello, te presentamos algunos tips que te facilitarán el control y manejo de tu dinero y así lograr tus metas.

## **Ponte metas y ahorra.**

Piensa en que quieres lograr a corto, mediano y largo plazo. Ahorra y "pon manos a la obra", recuerda que en un futuro serás el responsable de tu vida económica.

1

## **Elabora un presupuesto.**

Es importante hacer un presupuesto personal, para que te asegures de que tus gastos nunca excedan tus ingresos económicos. Esto te permitirá saber si tienes dinero extra para ahorrar o darte algún gusto.

2

## **Cuidado con los "gastos hormiga".**

Son aquellos pequeños gastos de los que casi no nos damos cuenta, pero que si los sumamos son una cantidad enorme. Algunos ejemplos son refrescos, galletas, chicles etc.

3

## **¡Aprende a controlarte!**

Compra responsablemente. Planifica tus gastos, antes de adquirir algo, pregúntate si realmente lo necesitas, te es útil o solo deseas lo que vas a comprar.

4

## **Evita endeudarte innecesariamente**

El tener deudas no es malo, pero el no saber manejarlas o tenerlas en exceso sí lo es. Por ese motivo es idóneo que entiendas las capacidades de tus ingresos y que no gastes más de lo que tienes, así evitarás que todo tu dinero se vaya en pagar y que no puedas disfrutarlo.

5

## **Haz un fondo de ahorro para emergencias e imprevistos.**

No importa la cantidad, siempre ahorra una parte de tu sueldo o del dinero que percibes. Este ahorro te servirá para solventar alguna situación extraordinaria y te permitirá vivir más tranquilo.

6

## **Busca invertir tu dinero.**

No guardes el dinero bajo el colchón, deposítalo en una cuenta de ahorro que te genere intereses. Así disfrutarás de los beneficios del ahorro y será más fácil alcanzar tus metas a futuro.

7

Si desde joven comienzas a ser disciplinado con tus finanzas y te planteas metas claras, podrás alcanzarlas a futuro. En Caja San Rafael te apoyamos a lograrlas, te invitamos a continuar con tu cuenta de ahorro y conservarla, para que disfrutes de los beneficios que tenemos para ti.

Si te interesa conocer más sobre educación financiera, próximamente tendremos más información de tu interés.







Ayuda a Rafii a encontrar las palabras y valores que representan a

# Caja San Rafael

|   |   |   |   |   |   |   |   |   |   |   |   |   |   |
|---|---|---|---|---|---|---|---|---|---|---|---|---|---|
| N | V | N | Q | Q | T | C | A | D | U | L | T | O | S |
| E | M | I | Z | K | J | S | P | N | C | L | U | B | W |
| H | Q | R | D | N | X | O | R | P | L | P | L | F | I |
| L | P | A | C | A | S | C | O | K | R | R | E | O | C |
| N | T | H | H | F | C | I | M | I | H | É | D | J | O |
| G | A | O | C | I | U | O | O | M | N | S | Y | N | O |
| C | U | R | A | L | E | S | C | E | L | T | Z | F | P |
| R | Y | R | J | I | N | V | I | N | B | A | Z | R | E |
| É | M | O | A | A | T | Q | O | O | D | M | O | A | R |
| D | J | I | Q | D | A | P | N | R | N | O | Q | F | A |
| I | R | K | D | O | S | B | E | E | O | S | N | A | T |
| T | U | K | Q | S | K | I | S | S | Q | K | C | E | I |
| O | U | R | W | V | A | H | Z | N | H | J | M | L | V |
| D | C | U | S | E | R | V | I | C | I | O | S | H | A |

ADULTOS  
 AHORRO  
 CLUB  
 CRÉDITO  
 MENORES

PROMOCIONES  
 SERVICIOS  
 AFILIADOS  
 CAJA  
 COOPERATIVA

CUENTAS  
 PRÉSTAMOS  
 RAFAEL  
 SOCIOS



# AVISO DE OCASIÓN

Caja Popular San Rafael no es responsable de los anuncios y servicios que se publican aquí, usted es quien decide al contratar.

## SERVICIOS

**Cocina** fabricación y diseño de cocinas, closets, mueble de baño, modulo T.V, cuarto de lavado, oficinas y muebles especiales o a medida. Desc a Socio -10%. Tel:3335068365 www.cocinasfergo.com

**Pasteles** personalizados con materiales de calidad, riquísimos y bien decorados. Mesa de postres de a cuerdo a tu presupuesto. Háblanos y agenda ya. Tel:3334048384.

**Terapia** Psicológica, sin salud mental, no hay salud, atiende la Psicóloga Celeste Hernández, niños, adolescentes, parejas, adultos \$200 por sesión. Tel:3318426204.

**Renta** de mobiliario, brincolines, albercas, toldos, acuáticos, futbolito, toro mecánico, rockolas, bocinas. Desc a socio 10%. Tel:3338496771.

**Masaje** relajante descansa de los dolores, Terapia Termo masaje, alinea tu columna, por estación San Andrés, \$200. Tel:3319254323.

**Terapias** y masajes desde \$200, masaje relajante deportivo y termomasaje, paquete \$500 x 2 horas aprox, saliendo estación San Andrés, Javier Mina 1905-A. Tel:3319254323.

**Mesa** de postres fuente de chocolate, galleta decorada para todo tipo de eventos, Desc a Socio 5%. Tel:3321571683.

**Abogado** Tramitamos juicios, divorcios, cobranzas, detenidos, herencias, amparos, penal, seriedad, rapidez, asesorías gral. Desc a Socio 6%. Tel:3333909869 y 3336441644

**Fumigaciones** tratado de chinches, plagas, cucarachas. Desc especial a socios de la caja. Tel:3334502321.

**Lavado** de salas colchones, cocinas, sin maltratar tu mueble. Precio especial a socios de la caja. Tel:3334502321.

**Taquizas** El Rey más de 10 guisos, guarniciones, frijoles, nopales, salsa, chiles, quesadillas y agua fresca, \$65 p/p y \$75 p/p con tortilla recién hecha. Desc a socios 6%. 3317468288.

**Mantenimiento** y reparación de laptops y computadoras. Tel:3333631473.

**A&J** Máxima limpieza, lavado de salas, colchones y tapicería de carros. Tel:3310270041.

**Taquizas** y banquetes EL DELEYTE gratis botana bebida y postre, niños 2x1. Tel 3334611483.

**Albañilería**, herrería, electricidad, fontanería, vitropizo, azulejo, panel, tablaroca, pintura, lavado de cisternas. 10% desc a socios. Tel:3345932164.

**Taquizas** Martínez \$60 por persona incluye 8 guisos, quesadillas, agua fresca y tortillas hechas a mano. Niños 2x1 menores de 8 años. Tel:3310225876.

**CEP** CENTRO DE ESTUDIOS PROFESIONALES. Preparatoria intensiva semiescolarizada en 18 meses te Revalidamos estudios anteriores inscríbete ya.Tel. 3310113020.

**Parotek**-mesas de parota solida a su medida-somos fabricantes hacemos credenzas-mesas de centro, escritorios, hacemos envíos en toda la república.Tel. 3333974533.

**Outlet Cloe** venta de bolsos de dama, con grandes descuentos, hazte socio con \$6,000 Presentando tu tarjeta de la caja recibe un regalo, comunícate al Tel: 3322192659.

**Terraza** para eventos 6 hrs de servicio, hasta 70 personas bocinas, mobiliario, trampolín, mesa de futbolito y ventiladores de techo \$3,500. Descuento a socios del 5%. Cel 3320364571.

## VEHÍCULOS

**FORD FOCUS** 2000, plata, Automático, aire acondicionado, verificación2023, Jalisciense, con 99,600 kms, muy buen estado, con canastilla original, overdrive, sin golpes ni adeudos o broncas judiciales. 2 dueños, seguro cobertura amplia, Inbursa hasta oct24 \$65,000. Desc a Socio 5%. Wp:3312980908.

**NISSAN** patfainder 3 filas asientos, automática, eléctrica, 6 cilindros, título, excelente manejo, cámara de reversa, cualquier prueba. 5% descuento a socios.Tel 3334611483.

**Jeep** cherokee 2014, eléctrica, título, excelentes condiciones de manejo y mecánicamente. 5% descuento a socios.Tel 3334611483.

## CASAS Y DEPTOS.

**Vendo** o cambio casa en Tepic Nay., por una en Gdl, mide 10x20, sala, cocina, comedor, 3 cuartos, baño, patio y amplia cochera \$1,600,000. Tel: 3312274213.

**Casa** Habitación en Fracc. Residencial, 2 plantas, cochera, jardín, sala comedor, cocina int, 2 baños, 3 recamaras, estudio área y patio de servicio \$1'200,000. Tel:3317710494 y 3323940438.

**Casa** semi-nueva, 2 recamaras con closet, cosina integral, protecciones y cancel en cochera para un carro, ya tengo las escrituras, Av. Zimbabwe 575. Fracc. Villas Andalucía, pasando Puente Grande \$689,000. Tel:3312201570.

**Venta** casa terminada en Jauja Tonalá 6X10 toda construida, vitropizo, azulejos, excelente estado, 710,000, Tel: 3321733333.

**Se vende** casa en hacienda de la reina tonala en \$870.00 4x16 mts acepto crédito infonavit o de la caja Tel. 3325989388.

**Se vende** departamento en col Altagracia junto a periférico norte, tercer nivel 2 recamaras, sala comedor, cocina, baño y patio pequeño en andador altaviña 227 mod 29 5. Precio 1,000,000 María Angélica González García. Tel:3336720163

**Rento** departamento equipado frente e CETI Loma Dorada, 2do nivel, 2 recamaras c/closet, cocina integral con estufa, vitropiso, protecciones, cochera, tinaco agua independiente \$3,800. Cel 3312734644.

**Vendo** casa equipada en jardines de la Reina Tonalá, 2 recamaras c/closet, cocina integral c/estufa, vitropiso, protección 1 y medio baño, cochera. \$1,480,000 Desc 1% a socios. Cel 3312734644.

**Casa** en venta en colonia Cuahutemoc 4 recamaras, patio, cochera, coicina integral, calle Esmirna # 1114, informes al 3333904490.

## TERRENOS

**Terreno** de 6.5 por 17.5 a 2 minutos del CUT Tonalá y Nuevo Hospital Civil (ejidal) \$290,000. Desc a Socio 5%. Tel:3339054217.

**Terreno** en Agua Escondida, Mpio Ixtlahuacan de los Membrillos, Jal. Lote 17BP. Calle Agua Azul 573mts2 \$550,000. Tel:3312821847.

**Terreno** en venta paraísos del colli en la calle ahuehuetes #2071 medidas 5mts frente x 32 mts fondo 160mts \$980,000.00 tel. 3313654218

**Terreno** de 4 mts de frente por 20 mts de fondo, domicilio Josefa Ortiz de Domínguez # 1289 entre la 58 y60. Inf de Lunes a Viernes de 2 pm a 7 pm. Tel: 33 36 28 23 93.

**Terreno** dentro de la ciudad en coto 5 X 7, cuenta con servicios: Agua, luz , telefonía oculta en fracc. Zimalta \$ 1,050,000.00 tel: 3334019466.

## VARIOS

**Diseño** de interiores y fabricación de muebles: cocinas, closets, muebles de baño, oficinas, consultorios, muebles especiales a la medida. Pregunte sin compromiso. Desc a Socio -10%. Tel:3344446577 fijo.

**Se vende** refrigerador MABE, tamaño grande, en excelentes condiciones \$3,000. Tel:3318216976.

**Vestido** para Novia o XV años, paquete vestido, tocado y ramo, enseño fotos, manda mensaje, color beige con dorado \$5,000. Tel:3311713185

**Fletes** y mudanzas, dentro y fuera de la ciudad, desde una estufa, cajas, etc. Desc a Socio 10%. Tel:3338496771.

**Avalúo** comercial para casas, departamentos, locales, bodegas, antes de comprar o vender. ¡Háblenos!, somos profesionales, avalúos desde \$1,800. Tel:3317710494 y 3323940438.

**Vendo** caminadora profesional seminueva, marca Pro-form \$5,500. Desc a Socio 5%. Tel:3316403093.

**Mueble** para TV color caoba hermoso \$3,800, excelente estado, espejo cuadrado 1.10X1.10 marco dorado, \$2,000, 3314618754.

**Venta** de algodones y manzanas para tus fiestas infantiles a partir de 100 piezas \$5.00 pesos c/u tel. 3321202850.

**Cabeceras** de madera para cama individual \$150 .00 c/u ó las dos \$250.00 aproveche.

**Lote** de ropa varias seminueva y algunas prendas nuevas con etiqueta aun para niños y adultos precios varios pero muy económicos. Remato tel. 3312548891.

**Casa** acampar vendo casa de acampar para 2 personas en color naranja, azul, gris son nuevas. Precio: \$500.00. Telefono: 3334893161. Descuento para socio: 10%

**Equipo** para nieve chaska, vendo todo lo necesario para instalar local de chaskas yo los capacito para su uso. Precio: \$79.000.00 Telefono: 3334893161 Descuento para socio: 10%

**Sala** gris harbor nueva en venta, amplia 3,2,1. Preciosos detalles cromado espejo en patas y finos acabados. No llevo a domicilio. Cel: 33 14 10 85 85 \$ 18,900.00 5% de descuento.

## LOCALES

**Se** traspasa local en el mercado Villa Mariano Escobedo, local #51, invierte, local 2x2, Chamizal y José María Vereá c/giros \$65,000. Desc a Socio 2%. Tel:3338214078.



# ADQUIERE tu auto de manera FÁCIL Y SEGURA

TASA DE INTERÉS  
FIJA ANUAL

12.00%

CRÉDITO  
HASTA POR

\$700,000.00

PLAZO MÁXIMO

84 Meses



Consulta tu  
plan de pagos



Consulta términos, condiciones y requisitos de contratación en cualquiera de nuestras sucursales con un ejecutivo comercial o visita nuestra página de Internet [www.cajasanrafael.com.mx](http://www.cajasanrafael.com.mx). Nuestras tasas de interés son fijas, expresadas en términos porcentuales anuales, Moneda Nacional. Tasa de Interés moratoria fija anual 48.00% (Sin IVA) sobre capital vencido no pagado en tiempo, expresada en términos porcentuales anuales. **Costo Anual Total 12.7 % (CAT) PROMEDIO (Sin IVA)**. Para fines informativos y de comparación al 02 de mayo de 2024. Crédito personal operado por CAJA POPULAR SAN RAFAEL SOCIEDAD COOPERATIVA DE AHORRO Y PRÉSTAMO DE RESPONSABILIDAD LIMITADA DE CAPITAL VARIABLE. Este crédito se otorga sin cobro de comisiones.

19



# ESTIMADO SOCIO



## ACTUALIZA TUS DATOS FISCALES

Si deseas que Caja Popular San Rafael te facture los intereses que pagas por un crédito y/o los intereses que genera tu cuenta de ahorro o inversión.

Te invitamos a que acudas a cualquiera de nuestras sucursales y actualices tu información fiscal, solo necesitas presentar tu Constancia de Situación Fiscal con fecha de emisión menor a 60 días y tu identificación oficial vigente.



[www.cajasanrafael.com.mx](http://www.cajasanrafael.com.mx)

