



ECOOS



Caja
San Rafael
AHORRO CRÉDITO SERVICIOS

MARZO 2025



XXXVIII ASAMBLEA GENERAL ORDINARIA 2025

www.cajasanrafael.com.mx



ECOOS es una publicación mensual editada por Caja Popular San Rafael, S.C. de A.P. de R.L. de C.V., de distribución gratuita, 16,500 ejemplares. Año 20 No.234



XXXVIII ASAMBLEA
GENERAL ORDINARIA
2025

Estimado socio:

Te recordamos que el próximo domingo 23 de marzo a las 10:00 a.m. se llevará a cabo la XXXVIII Asamblea General Ordinaria 2025, en donde los Socios electos como Representantes acudirán con la finalidad de escuchar los informes y resultados del ejercicio inmediato anterior y tomar acuerdos respecto al entorno de la Cooperativa.

El evento se llevará a cabo en el Auditorio San Rafael el cual está ubicado en la calle. Rio Tinto No. 2547, en la colonia Rancho Blanco.

Si te registraste como Representante te invitamos a leer las siguientes recomendaciones y sobre todo a tomarlas en cuenta.

1. Si el día de la celebración de la Asamblea es laborable para ti, considera que el tiempo de término está sujeto a la dinámica y participación de los asistentes.

2. Al ingreso de la Asamblea es importante que presentes la convocatoria que te entregaron previamente junto con tu identificación oficial (Credencial para votar).

Si no presentas tu identificación o Convocatoria deberás esperar a que el personal asignado revise tus datos y verifique que efectivamente estas inscrito a este evento para permitir tu ingreso.

3. Si necesitas tomar algún medicamento, tráelo contigo y tómallo de acuerdo a la descripción de tu médico, evita sentirte mal.

4. No está permitido ingresar con acompañantes.

5. No tendremos área de guardería, por lo que solicitamos tu apoyo para dejar a los menores en casa.

¡Agradecemos tu Comprensión y apoyo!

HORARIO DE SUCURSALES



Caja
San Rafael
AHORRO CREDITO SERVICIOS S.A.

HORARIO: Lunes a Viernes 8:30 a.m. a 5:30 p.m.
Sábado 9:30 a.m. a 1:00 p.m. **DESCANSO: DOMINGOS**

Sucursal	Dirección	Teléfono
Matriz	Av. del Parque No. 156	33 3883 1500
San Eugenio	José Ma. Iglesias No. 3215	33 3649 0653 / 43 3138
Getsemaní	Av. Fco. Vázquez C. No. 2043	33 3812 4926 / 10 6046
Insurgentes	Medrano No. 4104	33 3605 3851 / 6334
La Bandera	Calzada del Ejército No. 646	33 3619 9878 / 4541
Tlaquepaque	Av. Río Tinto No. 2547	33 3838 5115 / 33 3635 7232
Circunvalación	Av. Circunvalación Dr. Atl No. 256	33 3699 2297 / 09 1516

HORARIO: Lunes a Viernes 8:30 a.m. a 5:30 p.m.
Sábados y Domingos 9:30 a.m. a 1:00 p.m. **DESCANSO: MIÉRCOLES**

Sucursal	Dirección	Teléfono
Santa Teresita	Pedro Antonio Buzeta No. 489	33 3825 6642 / 47
Copérnico	Av. Copérnico No. 918 y 916	33 3628 9006 / 3079
Constitución	Av. Venustiano Carranza No. 780-A	33 3624 5736 / 74
Tonalá	Juárez No. 347 (Mona Alfarera)	33 3070 0738 / 39
Ocotlán	Madero No. 67	392 9224 110 / 26 914

HORARIO: Martes a Viernes 8:30 a.m. a 5:30 p.m.
Sábados y Domingos 9:30 a.m. a 1:00 p.m. **DESCANSO: LUNES**

Sucursal	Dirección	Teléfono
Terraza Belenes	Av. Laureles No. 1300, Local L28	33 3699 2268 / 3165 8424
Laurel	Km. 17.6 Carretera a Chapala	33 3164 7155 / 33 3688 1570
San Onofre	Hacienda la Quemada No. 1429	33 3801 0476 / 77
Plaza Centro Sur	Periférico Sur No. 7835	33 3271 8750 / 9083

HORARIO: Lunes a Viernes 8:30 a.m. a 5:30 p.m.
Sábados y Domingos 9:30 a.m. a 1:00 p.m. **DESCANSO: MARTES**

Sucursal	Dirección	Teléfono
Puerto Vallarta	Bvd. Francisco Medina Ascencio No. 2190	322 365 1275 / 76
San Sebastián	Bvd. Iztaccíhuatl No. 1915-1	33 1099 6606
Plaza San Isidro	Av. Periférico Norte No. 760	33 3165 7838 / 763
El Sauz	Av. Colón Plaza El Sauz	33 3646 0866 / 76
Plaza Independencia	Calzada Independencia Norte #3295, Local A-23	33 36987413
Jocotepec	Hidalgo Sur #80 A	38 7688 0024

HORARIO: Lunes a Viernes 8:30 a.m. a 5:30 p.m.
Sábados y Domingos 9:30 a.m. a 1:00 p.m. **DESCANSO: JUEVES**

Sucursal	Dirección	Teléfono
Tepatitlán	Galeana No. 64 Tepatitlán	378 688 1876 / 1541

SERVICIOS ADICIONALES

HORARIO: Lunes a Viernes 8:00 a.m. a 8:00 p.m.
Sábado 8:00 a.m. a 2:00 p.m. **DESCANSO: DOMINGOS**

Servicio Adicional	Dirección	Teléfono
Servicios Médicos	San Jacinto No. 359	33 3649 2718

HORARIO: Lunes a Viernes 8:30 a.m. a 8:00 p.m.
Sábado 8:30 a.m. a 7:00 p.m. **DESCANSO: DOMINGOS**

Servicio Adicional	Dirección	Teléfono
Centro Educativo y Cultural San Rafael	Gigantes No. 2303	33 3643 9195

HORARIO: Martes a Domingo 9:00 a.m. a 6:00 p.m. **DESCANSO: LUNES**

Servicio Adicional	Dirección	Teléfono
Club Deportivo	Km. 17.6 Carretera a Chapala	33 3688 1443

• LES INFORMAMOS QUE TODAS LAS SUCURSALES PERMANECERÁN CERRADAS EL PRÓXIMO LUNES 17 DE MARZO 2025 •

DATOS ESTADÍSTICOS ENERO 2025



ACTIVO TOTAL
\$3,455,046,061.85

CAPITAL CONTABLE
\$1,105,040,045.80

PROFUN SERVICIO OTORGADO COMO APOYO ECONÓMICO POR PROTECCIÓN FUNERARIA A:
52 Socios y 2 familiares
SUMANDO UN MONTO TOTAL DE: **\$789,686.11**

DIRECTORIO

DIRECTOR GENERAL
L.C.P. y M.F. David Fernández Villarruel

GERENTE DE DESARROLLO COMERCIAL
L.Mkt. Juan Carlos Ríos Reynoso

JEFE DE MERCADOTECNIA
L.E. José Manuel Domínguez Aguilar

SUBDIRECTOR
L.A.E. Mario Alberto Lim Nuño

JEFE DE CAPTACIÓN
L.A.E. Juan Miguel Martínez Gutiérrez

DISEÑO GRÁFICO
L.D.I. Mariana Goretti Jiménez Gálvez



XXXVIII ASAMBLEA GENERAL ORDINARIA 2025

Con fundamento en los artículos 16 fracción X y 37 de la Ley General de Sociedades Cooperativas, y en los artículos 42, 43, 44, 46, 47, 48, 49 y 50 de nuestras Bases Constitutivas, el H. Consejo de Administración de Caja Popular San Rafael S.C. de A.P. de R.L. de C.V.

CONVOCA

A los 300 socios representantes debidamente inscritos y que fuesen electos en estricto apego a nuestras bases constitutivas de Caja Popular San Rafael S.C. de A.P. de R.L. de C.V., para que tengan a bien asistir y participar en la:

XXXVIII Asamblea General Ordinaria 2025

A realizarse el día domingo 23 del mes de marzo de 2025, en punto de las 10:00 horas, en el Auditorio San Rafael, ubicado dentro de las instalaciones de esta Sociedad Cooperativa correspondientes a su sucursal Tlaquepaque, misma que está ubicada en el domicilio específico de la Calle Río Tinto No.2547, en la colonia Rancho Blanco de la ciudad de Tlaquepaque, Jalisco.

La Asamblea se desarrollará conforme al siguiente

ORDEN DEL DÍA

1. Comprobación del quórum.
2. Lectura del orden del día y declaratoria de apertura.
3. Aprobación del reglamento de Asamblea.
4. Nombramiento de escrutadores y de una comisión de dos personas para constatar el acta de Asamblea.
5. Reporte de ingreso, retiro voluntario y exclusión de socios.
6. Lectura y recepción de informes y reportes del año 2024
 - a) Gestión del Consejo de Administración.
 - b) Estados Financieros al cierre del ejercicio social 2024.
 - c) Dictamen de Auditoría.
 - d) Gestión de Dirección General.
 - e) Informe del Comité de Crédito y personas relacionadas.
 - f) Gestión del Consejo de Vigilancia.
 - g) Lectura del informe de aplicación del Fondo de Obra Social ejercicio 2024.
 - h) Lectura del informe de aplicación del Fondo de Educación Cooperativa ejercicio 2024.
7. Propuesta de aplicación del Fondo de Educación Cooperativa para el ejercicio 2025.
8. Propuesta de Aplicación del Fondo de Obra Social para el ejercicio 2025.
9. Propuesta de aplicación de excedentes.
10. Plan Estratégico y Presupuesto Operativo 2025.
11. Elección, reelección, nombramiento, remoción, con motivo justificado de los miembros del Consejo de Administración y de Vigilancia, así como sus respectivos suplentes.
12. Aprobación del Reglamento de compensaciones e incentivos a Consejeros.
13. Formalización del nombramiento de los representantes para que extiendan su gestión hasta antes de la celebración de la siguiente Asamblea Ordinaria que deberá tener verificativo en el año 2026 y para que puedan participar en posibles Asambleas Extraordinarias hasta antes de la celebración de dicha Asamblea Ordinaria.
14. Designación de una persona para que acuda ante notario público a protocolizar el acta de la presente Asamblea.
15. Lectura y aprobación de la minuta de acuerdos tomados por la Asamblea.
16. Declaratoria de Clausura.

La presente convocatoria es emitida por el Consejo de Administración de Caja Popular San Rafael S.C. de A.P. de R.L. de C.V. el día 24 de febrero del año 2025.

ATENTAMENTE

CONSEJO DE ADMINISTRACIÓN

L.T. Claudia Angélica Martínez Venegas
Presidente
Consejo Administración

Sra. Carolina Jiménez Martínez
Secretario
Consejo Administración

INSTRUCTIVO ASAMBLEA ORDINARIA

Con la finalidad de que el Socio de Caja Popular San Rafael electo como Representante conozca el desarrollo de la celebración de la Asamblea General Ordinaria y/o Extraordinaria y para que este evento se constituya de forma democrática deberá:

1. Presentarse 15 minutos antes de la hora indicada en la convocatoria, para poder registrar su asistencia y asignarle su lugar. Es muy importante la puntualidad ya que si a la hora indicada no se encuentra el 50% más uno de los convocados procederemos de acuerdo al artículo 50 de las Bases Constitutivas; si transcurridos 30 minutos de la hora fijada para iniciar no hubiese el quórum requerido, la Asamblea se diferirá por única ocasión hasta por un periodo máximo de 120 minutos, a efecto de integrar el quórum requerido.
2. La Asamblea General Ordinaria y/o Extraordinaria será dirigida por el Presidente del Consejo de Administración y la Secretaría General estará a cargo del mismo Consejo.
3. El Presidente del Consejo de Administración será el Presidente de Debates, o podrá delegar la función a una persona de entre los asistentes a la Asamblea General Ordinaria y/o Extraordinaria, quien sólo intervendrá en caso de existir alguna proposición, ponencia o iniciativa por alguno de los asistentes.
4. Se nombrará a una comisión de 2 personas que constatarán la minuta sobre los acuerdos tomados y el acta de Asamblea General Ordinaria y/o Extraordinaria que levante el Secretario del Consejo de Administración.
5. Integrada la Asamblea General Ordinaria los acuerdos deberán ser aprobados por el voto en el mismo sentido del 50% más uno de los Representantes.
6. En caso de que se presente a consideración de la Asamblea la reelección de Consejeros, sólo podrá aprobarse por el voto del 66.67% (sesenta y seis puntos sesenta y siete por ciento) de los Socios Representantes. En caso de la remoción de Consejeros solamente se requerirá del 50% más uno.
7. La Asamblea General Extraordinaria, así como en los procesos de reelección, ratificación, elección de Consejeros será por el voto del 66.67% (sesenta y seis puntos sesenta y siete por ciento) de los Socios Representantes.
8. El Socio electo como Representante deberá leer previamente su informe y/o material entregado con anterioridad, para que el día de la celebración del evento contribuya activamente en beneficio de la Cooperativa y de quienes forman parte de ella.
9. El Socio electo como Representante deberá sujetarse al orden del día establecido en la convocatoria y deberá respetar los tiempos marcados para cada punto.
10. El Socio Representante deberá observar y cumplir en todo momento durante el desarrollo de la Asamblea, la Ley para Regular las Actividades de las Sociedades Cooperativas, las Bases Constitutivas, la demás normatividad interna así como los acuerdos emanados en la Asamblea General Ordinaria y/o Extraordinaria y del Consejo de Administración.

El apego a los puntos marcados en este instructivo permitirá un proceso ordenado y democrático en el desarrollo de la Asamblea General Ordinaria y/o Extraordinaria.

ATENTAMENTE CONSEJO DE ADMINISTRACIÓN



L.T. Claudia Angélica Martínez Venegas
Presidente
Consejo Administración



Sra. Carolina Jiménez Martínez
Secretario
Consejo Administración



REQUISITOS PARA PARTICIPAR

Si tienes entre 5 Y 17 años, abre tu cuenta de menor ahorrador a más tardar el 31 de agosto 2024 y ¡PARTICIPA!

- Ahorro mínimo \$120.00 pesos al mes, sin ninguna falla durante los meses de agosto 2024 a julio 2025. Te sugerimos conservar las fichas de depósito para cualquier aclaración.
- Acumula en tus ahorros un mínimo de \$1,500.00 al 31 de diciembre de 2024.
- Recuerda tener un promedio de $4 + 4 = 8$ de calificación aprobatoria mínimo de (6) ya que será indispensable para cambiar tu vale.
- Que el tutor sea socio con parte social (\$1,000.00) cubierta antes del 31 de diciembre de 2024.
- Deberás actualizar tu expediente y el del tutor durante los meses de enero a junio del 2025 y solicitar tus comprobantes.

RESTRICCIONES

Si tienes 4 años y cumples 5 años a más tardar el 31 de diciembre del 2024 también puedes participar.

- Si cumples 18 años durante la promoción podrás participar siempre y cuando realices tu traspaso a Socio adulto, máximo a los 2 meses siguientes de tu aniversario.
- Si necesitas realizar retiro podrás disponer solamente del 25% del total del ahorro en el mes de agosto de los años 2024 o 2025 para no afectar la promoción.
- Una vez recibido el paquete no podrán cancelar la cuenta tanto del menor como la del tutor hasta enero del 2026.

La entrega de paquetes de útiles es en el mes de agosto del 2025, siendo un solo tipo de paquete para cualquier grado de estudios.

No hay lista de espera, por lo que para ser acreedor al paquete de útiles escolares se requiere cubrir con todos los requisitos.

Para realizar el traspaso te invitamos a acudir a tu sucursal más cercana para consultar los requisitos, o visita www.cajasanrafael.com.mx

IMPORTANTE

TUTOR:

Es la persona que se encarga de administrar los bienes de un menor. (En Caja San Rafael, el tutor es la persona que legalmente tiene la custodia del menor).



Mejora tu calidad de vida



Consulta tu
plan de pagos

\$150,000.00
Monto máximo
a otorgar

18.00%
Tasa de interés
fija anual

72
meses
Plazo máximo

Consulta términos, condiciones y requisitos de contratación en cualquiera de nuestras sucursales con un ejecutivo comercial o visita nuestra página de Internet www.cajasanrafael.com.mx. Nuestras tasas de interés son fijas, expresadas en términos porcentuales anuales, Moneda Nacional. Tasa de Interés moratoria fija anual 48.00% (Sin IVA) sobre capital vencido no pagado en tiempo, expresada en términos porcentuales anuales. **Costo Anual Total 19.6% (CAT) PROMEDIO (Sin IVA).** Para fines informativos y de comparación al 01 de marzo de 2025. Crédito personal operado por CAJA POPULAR SAN RAFAEL SOCIEDAD COOPERATIVA DE AHORRO Y PRÉSTAMO DE RESPONSABILIDAD LIMITADA DE CAPITAL VARIABLE. Este crédito se otorga sin cobro de comisiones.





EXPO BAZAR DE MERCADEO EN CLUB DEPORTIVO

Estimados Socios, Club Deportivo hace una cordial Invitación a participar en su primer Expo-Bazar 2025, el cual se llevará a cabo durante los días 15, 16 y 17 de marzo 2025 en las instalaciones del Club Deportivo.

Este será un espacio en el que podrás promover, comercializar e impulsar tu producto o servicio, procurando visibilizar e incentivar el desarrollo de economías solidarias.

Bases para Participantes:

Período de recepción de las propuestas de comercialización: del 01 al 8 de marzo 2025.

Requisitos:

- Enviar un correo electrónico a carolinagamboa@cajasanrafael.com.mx, deberá contener la siguiente información:
- Nombre completo de la persona interesada en participar.
- Número de celular de contacto.
- Breve descripción de Producto o servicio a ofrecer.
- Producto o servicio para ofrecer, tiempo de experiencia comercial.
- Los participantes seleccionados de ocupar los stands, deberán cubrir una cuota, como aportación económica de \$690.00, por los 3 días de participación.
- Durante los días del Bazar, los participantes deberán atender sus stands, con un horario de servicio para los visitantes del Club de 10:00 a.m. a 4:00 p.m.

Selección de la propuestas:

Notificación de visto bueno de las propuestas seleccionadas, será el 11 de marzo 2025, a través del correo electrónico proporcionado.

Mayores informes podrás comunicarte al WhatsApp 33 19 75 33 01

Caja Popular San Rafael no es responsable por productos y/o servicios que no cubra sus expectativas, usted es quien decide al comprar.

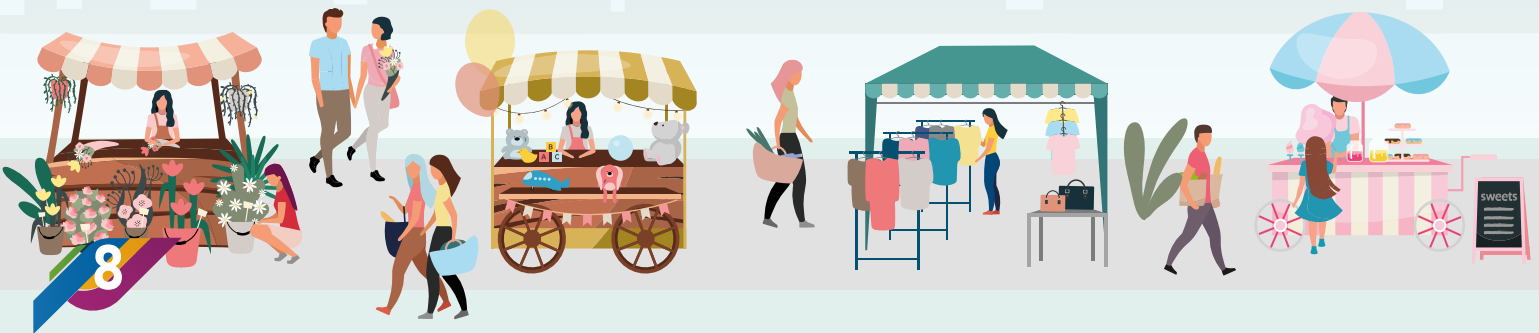

Tenemos un **CRÉDITO A TU MEDIDA**



MONTO MÁXIMO
\$500,000.00

PLAZO MÁXIMO
84 MESES

TASA DE INTERÉS
FIJA ANUAL
12.00%

Consulta tu
plan de pagos



Consulta términos, condiciones y requisitos de contratación en cualquiera de nuestras sucursales con un ejecutivo comercial o visita nuestra página de Internet www.cajasanrafael.com.mx. Nuestras tasas de interés son fijas, expresadas en términos porcentuales anuales, Moneda Nacional. Tasa de Interés moratoria fija anual 48.00% (Sin IVA) sobre capital vencido no pagado en tiempo, expresada en términos porcentuales anuales. **Costo Anual Total 12.7% (CAT) PROMEDIO (Sin IVA)**. Para fines informativos y de comparación al 01 de marzo de 2025. Crédito personal operado por CAJA POPULAR SAN RAFAEL SOCIEDAD COOPERATIVA DE AHORRO Y PRÉSTAMO DE RESPONSABILIDAD LIMITADA DE CAPITAL VARIABLE. Este crédito se otorga sin cobro de comisiones.



Ven a disfrutar con tu familia y amigos



¡Ven y conoce!
Las dos nuevas terrazas, además de dos albercas totalmente remodeladas y un moderno gimnasio

TARIFAS

Socio Adulto.	\$70.00
Ahorrador Menor (de 03 a 17 años de edad)	\$60.00
Tercera edad y/o personas con capacidades especiales	\$50.00
Ingreso público en general adulto	\$150.00
Ingreso público general menor	\$90.00
Boletaje grupal (mínimo 30 personas)	\$70.00

Ya contamos con terminales bancarias para realizar pagos tanto en taquilla como en la tienda de abarrotes (Se aceptan tarjetas de débito y crédito).

¡Visita tu club deportivo este puente!

**17 DE MARZO
2025**

UBICACIÓN

Km. 17.6 de la carretera
Chapala

HORARIO

Martes a Domingo
9:00 a.m. a 6:00 p.m.

**LUNES
CERRADO**

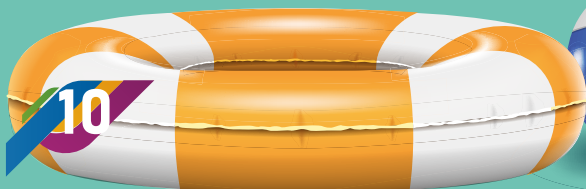

10

Ahorra tiempo y dinero utilizando nuestros cajeros automáticos

- ✓ Aceptamos todas las tarjetas RED.
 - ✓ Retira efectivo
 - ✓ Consulta tu saldo
- ✓ Consulta tus movimientos
- ✓ Compra tiempo aire

Cobro de Comisiones

Consulta de saldo y movimiento.....	\$9.00
Retiro de efectivo con tarjetas RED.....	\$21.00
Recargas de tiempo aire.....	\$0.00

IVA INCLUIDO

¿Ya conoces la ubicación de nuestros 2 nuevos cajeros?

NUEVO

Suc. Plaza Centro Sur:
Periférico Sur #7835.
Planta alta Local 24-A

NUEVO

Suc. San Sebastián:
Plaza San Sebastián
Local B7

Además

Suc. Matriz:
Av. del Parque #156

Suc. Tonalá:
Av. Benito Juárez #347



Beneficios:

- Retiro de efectivo en ventanilla de sucursales Caja San Rafael.
- Recargas telefónicas en Cajeros Automáticos.
- Realiza disposiciones de efectivo en Tiendas Comerciales.
- Apertura desde \$100.00 y sin comisión por manejo de cuenta.
- Tu dinero seguro, accesible y sin costos.
- Realiza retiros en cajeros automáticos de Caja San Rafael y 

¡Solicita tu tarjeta de débito San Rafael!

“Simple, Fácil y Siempre Contigo.”



Conoce más requisitos

11



Abierto al público en general

- Medicina General
- Cirugía General
- Otorrinolaringología
- Rehabilitación Física
- Nutrición
- Cirujano Plástico
- Medicina Interna
- Traumatología
- Dermatología
- Ginecología
- Odontología
- Urología
- Radiología
- Psicología
- Oncología
- Ortopedia
- Cardiología



Servicios de Rehabilitación Física

Contamos con tina de hidroterapia para miembros inferiores (codo, brazo, muñeca, rodilla, tobillo y pie.)

HORARIOS DE SERVICIOS MÉDICOS CAJA SAN RAFAEL

PROFESIONISTA	ESPECIALIDADES	LUNES	MARTES	MIÉRCOLES	JUEVES	VIERNES	SÁBADO
Dra. Irma Pinto *	Médico General		10:00-13:00		10:00-12:00		
Dr. Rosalba Pinto	Medico General				12:30-14:30		
Dra. Francisco Estrada *	Ginecólogo	12:00-14:00 17:00-19:00	12:00-14:00 17:00-19:00	12:00-14:00 17:00-19:00	12:00-14:00 17:00-19:00	12:00-14:00 17:00-19:00	12:00-13:00
Dra. Norma Vidrio *	Dermatóloga	11:00-14:30					
Dr. Julia Flores	Otorrinolaringóloga	16:00-18:30	10:30-13:00	16:00-18:30		10:30-13:00	10:30-13:00
Dra. Rafael Iñiguez *	Oncólogo y Cirugía General				14:00-16:00		
Dr. Raúl Delgado *	Cirujano Plástico	16:00-19:00				16:00-19:00	
Dr. Margarita Sánchez	Enfermedades Digestivas			16:00-18:00	16:00-18:00		
Lic. Mariana González *	Psicóloga					08:00-10:00	09:00-13:00
Lic. Oscar Romero *	Psicólogo	17:15-19:00	17:15-19:00	17:00-19:00	17:15-19:00	17:15-19:00	09:15-13:00
Lic. Emanuel González *	Psicólogo				09:00-10:00	09:00-10:00	
Lic. Gloria Ruvalcaba	Psicóloga	17:00-19:00	17:00-19:00	17:00-19:00	17:00-19:00		
Lic. Lucero Ortiz	Rehabilitación Física	09:00-12:00	09:00-12:00	09:00-12:00	09:00-12:00	09:00-12:00	
Lic. Bryan Aguilar	Rehabilitación Física	15:00-19:30	15:00-19:30	15:00-19:30	15:00-19:30	15:00-19:30	9:00-13:30
Dr. Aurora García *	Odontóloga	10:00-12:00 16:00-19:00	10:00-12:00 16:00-19:00	10:00-12:00 16:00-19:00	10:00-12:00 16:00-19:00	10:00-12:00 16:00-19:00	
Dr. Javier Pineda *	Traumatólogo y Ortopedista			14:30-16:30			10:30-12:30
Dr. Farah Martínez *	Radióloga		15:30-17:30		15:30-17:30		
Dr. Salvador Sánchez	Urólogo					15:30-17:00	

TIPO DE SERVICIO	SOCIOS	PÚBLICO EN GENERAL
Med. General	\$170.00	\$260.00
Especialidad	\$220.00	\$350.00
Psicología	\$160.00	\$260.00
Rehabilitación	\$160.00	\$260.00

NOTA IMPORTANTE: En caso de ser Socio de Caja San Rafael es indispensable presentar su tarjeta plástica en físico

A los hijos de Socios menores de 5 años se les aplicará el descuento presentando su tarjeta plástica.

*Previa cita. Horarios sujetos a modificaciones.

Atención de: Lunes a Viernes de 8:00 a 20:00 hrs.
Sábado de 8:00 a 14:00 hrs.

☎ 33-36-49-27-18 📞 33-19-75-32-86

📍 Domicilio: Av. San Jacinto No. 350 Colonia San Andrés
entre las calles Aurelia Guevara y Adrián Puga

📌 Servicios Médicos de Caja San Rafael

12

Cursos y talleres Culturales

Karate

Martes y jueves
de 3:00 a 4:30 pm

Zumba

Lunes, miércoles y viernes
de 6:00 a 7:00 pm

Guitarra

Viernes
de 4:00 a 6:00 pm

Danza Árabe

Martes y jueves
de 6:00 a 7:30 pm



Visita nuestra página:

 Centro Educativo y Cultural San Rafael

Estamos ubicados en:

 Gigantes N° 2303, Colonia San Andrés. Entre las
calles de Felipe Ángeles y Ramón López Velarde.

Para mayores informes comunícate a los teléfonos:

 33 36 43 91 95  33 19 75 32 87

Horario de Lunes a Viernes de 8:00 a 20:00 hrs.
Nuevo Horario Sabatino Te esperamos de 8:00 a 14:00 hrs.

ESTACIONAMIENTO PÚBLICO Y PENSIÓN

Ya contamos con el servicio de estacionamiento y pensión.

 Domicilio Gigantes N° 2318
Frente a las instalaciones del CECSR

Para el servicio de Pensión favor de
comunicarse a los teléfonos

 33 36 43 91 95  33 19 75 32 87





En 1873, nació en México la primera Cooperativa de producción, formada por sastres, a la que siguieron otras de carpinteros y sombrereros.



Los obreros ferroviarios de la estación "Buenavista" del Distrito Federal, constituyeron la primera sociedad Cooperativa de consumo en 1876.



Las primeras Cooperativas en México obtienen reconocimiento legal en 1889. Cuando en el código de comercio se les reconoce como "Unidades económicas, con características de organización y funcionamiento diferentes a las de la empresa privada".



Durante la época post revolucionaria de 1911 a 1926, el Cooperativismo empezó a crecer, a pesar de no existir un marco jurídico propio. Por todo el país surgieron Cooperativas dedicadas la pesca, transporte, artes gráficas, consumo y servicios diversos.

Fuente: www.aciamericas.coop



VENTA DE TERRENO MORTUORIO



Incluye:

- Un lote de terreno
- Una lapida
- Dos servicios de inhumación
- Dos construcciones de gavetas
- Un florero
- Ubicado en: V1, 2G, FILA 9, LOTE 7, del Parque Funeral Colonias

Precio \$60,000.00 (sesenta mil pesos 00/100 moneda nacional)

Para mayor información:

- Uriel Márquez, cel.: 33 19 75 33 09
- Ricardo Castellanos, cel.: 33 19 75 00 56





**Crédito
Verde**

Consulta tu
plan de pagos



Ahorra con

Tasa de interés
fija anual

18.00%

Plazo Máximo

**48
meses**

Monto Máximo

\$70,000.00

Consulta términos, condiciones y requisitos de contratación en cualquiera de nuestras sucursales con un ejecutivo comercial o visita nuestra página de Internet www.cajasanrafael.com.mx. Nuestras tasas de interés son fijas, expresadas en términos porcentuales anuales, Moneda Nacional. Tasa de Interés moratoria fija anual 48.00% (Sin IVA) sobre capital vencido no pagado en tiempo, expresada en términos porcentuales anuales. **Costo Anual Total 19.6% (CAT) PROMEDIO (Sin IVA)**. Para fines informativos y de comparación al 01 de marzo de 2025. Crédito personal operado por CAJA POPULAR SAN RAFAEL SOCIEDAD COOPERATIVA DE AHORRO Y PRÉSTAMO DE RESPONSABILIDAD LIMITADA DE CAPITAL VARIABLE. Este crédito se otorga sin cobro de comisiones.



Si perteneces al programa de **Socio Excelente** y has cumplido con tus compromisos durante el año 2024. Te invitamos a las reuniones programadas para la renovación de tu holograma, recuerda que es muy importante asistir y presentar lo siguiente:

- Comprobante de actualización de datos reciente, del mes de abril 2024 a la fecha.
- Credencial de Socio con el holograma 2024 con fotografía y firma legible, de lo contrario no se te podrá colocar el nuevo holograma (si por alguna razón cambias tu credencial, te pedimos que antes de cambiarla tomes una fotografía para verificar el holograma que tenías y así agilizar el trámite).
- Comprobante de asistencia a alguna Asamblea Seccional 2024. Si por alguna razón no pudiste asistir a ninguna de ellas, menciónalo cuando te registres a la reunión para indicarte el proceso a seguir.

Las fechas, horarios y puntos de reunión son los siguientes:

Día	Hora	Sede	Cupo	Ubicación
Viernes 4 de abril y 2 de mayo	4:00 p.m. a 5:30 p.m.	Auditorio San Rafael (planta alta de sucursal Tlaquepaque)	50 personas por reunión.	Río Tinto No.2547 Esquina Río Huaynamota Col. Rancho Blanco.
Sábado 5 de abril	11:00 a.m. a 12:30 p.m.			
Viernes 11 de abril	4:00 p.m. a 5:30 p.m.	Sucursal Getsemaní	20 personas	Francisco Vázquez Coronado No. 2043 Esquina Isla Cozumel Col. López de Legazpi.
Domingo 13 de abril	Reunión 1 9:45 a.m. a 10:45 a.m.	Sucursal Tonalá	8 personas	Juárez No. 347 Entre Zaragoza y Revolución (Frente a la mona alfarera)
	Reunión 2 11:00 a.m. a 12:00 p.m.			

Para reservar tu lugar a las reuniones, comunícate al **33 38 83 15 00** en las extensiones **1340** y/o **1245**, o envía un correo electrónico a karinasandoval@cajasanrafael.com.mx

Recuerda, que solo aplica para los Socios excelentes que tienen el holograma 2024.

“Las arrugas deberían indicar simplemente dónde han estado las sonrisas”.

- Mark Twain



Felicita al grupo de Adultos Mayores en su aniversario.

Les deseamos que continúen con el dinamismo, entusiasmo, alegría que los caracteriza y sigan formando parte de este grupo por mucho tiempo más.



Si tienes 60 años o más y te interesa pertenecer al grupo de Adultos Mayores, te esperamos los días viernes de 11:00 a.m. a 1:00 p.m. en el Centro Educativo y Cultural San Rafael ubicado en Gigantes No. 2303 colonia San Andrés.

AVISO DE OCASIÓN

Caja Popular San Rafael no es responsable de los anuncios y servicios que se publican aquí, usted es quien decide al contratar.

» SERVICIOS «

Servicio de mesero para sus eventos, puntualidad, respeto y seriedad, desde un mesero o los que ocupen. Servicio de 5 horas. Adán Enrique Conchas Vera \$450.00 por mesero. Tel. 33 11 57 73 47.

Puertas automatizadas 100% garantizadas. Descuento para socios 10% Luis Manuel Arredondo. Tel. 33 14 73 59 57.

Abogado, tramitamos divorcios, alimentos, detenidos, amparos, cobranzas, testamentos etc. 6% Tel. 33 33 90 98 69.

www.cocinasfergo.com diseño y fabricación de cocinas, closets, muebles de baño y módulo de tv, consultorios y más. Presupuestos sin compromiso, todo a la medida. Tel. 33 35 06 83 65 c/wat.

Venta de tenis americanos de toda las marcas buenos precios tenis originales, según modelo es el precio. 5% tel. 33 39 72 45 32.

Renta de sillas, tablonés, brincolines, futbolitos, albercas y más 5% Tel. 33 11 45 88 33.

Terapia psicológica sin salud mental no hay salud con la psicóloga Celeste Hernández. Para parejas, niños, adolescentes y adultos \$250.00 pesos por sesión. Tel. 33 18 42 62 04 .

Servicio de fletes, local y foráneo , unidad 1.5 toneladas 10% Tel. 33 12 94 10 68.

Abogados, le resolvemos sus problemas legales a precio justo: detenidos, testamentos, intestados, divorcios, alimentos, custodias, conciliaciones, rectificaciones de actas, arrendamientos, pagares, etc. "consulta gratuita" Tel. 33 34 51 98 54.

Luz y sonido GARLOP 5 hrs equipo y Dj profesional luces led, humo, neón, globos. Contamos con otros paquetes pantalla gigante y sonorizaciones. Socios \$2 500 no socios \$3500 Tel 3311440560.

Fumigaciones tratado de chinches, plaga de cucaracha, insectos, roedores, etc. Descuento especial a socios. Tel 3334502321.

Lavado de salas colchones etc. descuento al presentar tu tarjeta de socio. Tel 3334502321.

Taquizas El Rey más de 10 guisos, guarniciones, frijoles, nopales, salsas, chiles, quesadillas y agua fresca. Tortilla recién hecha. Presupuesto sin compromiso. Tel 3317468288.

Albañilería, herrería, fontanería, electricidad, piso, panel, azulejo, pintura, tabla roca. Tel 3345932164.

Asesor inmobiliario compra venta de casas, departamentos, locales, terrenos. WhatsApp tel 3311779856

Electricista se hacen y se componen instalaciones, sacar medidores de alto consumo y se arreglan contactos Desc a Socio 5%. Tel:3335076847.

Mariachi Trompetas de mi tierra servicio y calidad cubrimos cualquier tipo de evento XV años, bodas, etc. Desc a Socio 5%. Tel:3335076847.

CEP CENTRO DE ESTUDIOS PROFESIONALES. Preparatoria intensiva semiescolarizada en 18 meses te revalidamos estudios anteriores inscribete ya! Informes tel. 3310113020.

Comida japonesa llama al 3319875956 servicio a domicilio en los agaves.

Decoraciones de globos Lizette cotizaciones, aparta tu fecha con \$200 y renta de mobiliario para decoraciones. Descuento 10% socios Cel. 3329199015

Mesa de postres para cualquier ocasión y de acuerdo a tu presupuesto. Tenemos promociones en paquetes para tu evento. Presupuesto sin compromiso.Tel:3334048384.

Deliciosos pasteles y con buena presentación. Pasteles de betún y de fondant personalizados y temáticos. Paquetes especiales para el día del niño y día de la madre. Pregunta por ellos. Tel: 3334048384.

» VEHÍCULOS «

Ford focus guayín de 5 puertas automático, 4v drive, vidrio y seguros eléctricos, con 100 mil, 140 kms de agencia, color plata verificado 2023 y 2024, placas Jalisco, muy buen estado, seguro imbusra hasta octubre, todo de Jalisco. \$65,000.00 5% Tel. 33 12 98 09 08.

Auto Cruz Chevrolet 2018, estándar aire acondicionado , eléctrico todo pagado único dueño \$185,000.00 Tel. 33 20 34 05 68.

Spark 2017 classic excelentes condiciones funcionando 100% equipado, única dueña \$128,000.00 Tel. 33 21 83 78 41 mensaje de Whatsapp.

Taho 2015 línea LT automática nacionalizada por decreto \$420,000.00 tel. 33 39 72 45 32.

Venta de taxi con permiso Versa 2024 precio a tratar Tel 3310070940

Trator 2018 std p/plataforma \$168,000 financiamiento sólo Whatsapp 3311779856

Venta matiz 2008 papeles en regla. Pasa todas las verificaciones pagado el placaso 2025 "segundo dueño" \$58,000.000 Tel:3316163824

» CASAS Y DEPTOS. «

Se vende casa camichines. Cochera, sala comedor, cocina, 3 recamaras, ½ baño, tanque estacionario, portón eléctrico a tratar \$1'800.000 Tel. 33 11 85 83 27.

Casa en obra negra en la colonia Basilio Badillo Calle Moisés Saenz #132 \$650,000 Tel 3310482396.

Casa turística, 200 Mts. 2 baños 2 cocinas, 2 recamaras todos los servicios con escrituras local comercial doy facilidades. San Antonio Mazatepec \$ 890,000.00 Desc. a Socio 1% con Ma. de la luz TovarTel:3317113789

Casa 1 piso 3 recamaras, 3 baños, sala comedor, cocina. Tel: 3321334717

Casa de dos plantas 120 mts2, 750x16, cochera para 3 autos, dos baños, 2 recamaras. Tel 3321334717

Vendo casa en jardines de la reyna, 2 plantas 2 recamaras, cocina integral c/Bestifa, piso, baño y medio, protecciones, cochera 1 auto, alarma contra robos \$1,380,000 Cel. 3212734644

Habitación persona que trabaje Precio: \$1,350.00 / \$1,780.00 Tel: 3312653152

Venta de casas y departamentos en diferentes zonas, desde \$690.000.00 hasta \$1,450.00 más información con Aldo Amador 3326043975

» TERRENOS «

Lote de terreno en frac. Residencial con vigilancia, por autopista a Zapotlanejo municipio de Tonalá, Jalisco. (6X16) \$550,000 Tel. 33 17 71 04 94 y 33 23 94 04 38.

Venta de terreno en paraísos del colli en calle ahuehuate 2071 medidas de 5mts x 32mts. Tel. 33 22 94 66 03. \$980,000 3%

Terreno en venta ejidal 6x20 Col La Puerta cuenta con todos los servicios en obra negra \$451,000 Tel 3334906240

Terreno 7x18 mts en el Fraccionamiento la loma por carretera el verde pertenece al municipio de el Salto, \$150,000.00 Tel:3311404462

Vendo Lote 100 Mts Col. San Juan San Martin de las flores cerca prepa ruta 275 Informes con Luis Tel:3334764101

Venta de terreno; 4 mts de frente x 20 mts de fondo en domicilio Josefa Ortiz de Domínguez # 1289 S.L entre la calle 58 y la Calle 60 \$900,000.00 Tel: 33 36 28 23 83

Se vende terreno 6.50 x 13.70 delante de Hacienda Real Tonalá \$180,000.00 Tel: 3340178941

» VARIOS «

Fletes y mudanzas desde una estufa etc. Tel. 33 11 45 88 33 Avalúo comercial para departamentos, casas, locales, bodegas, lotes, terrenos desde \$1,800 antes de comprar o vender ¡háblenos! Tel. 33 17 71 04 94.

Avalúo comercial para departamentos, casas, locales, bodegas, lotes, terrenos desde \$1,800 antes de comprar o vender ¡háblenos! Tel. 33 17 71 04 94.

Diseño de interiores y ambientación, fabricación de cocinas, closet, vestidor, oficinas, aéreas comerciales, módulos especiales diseño a la medida. Cotización sin costo Teléfono fijo 33 44 44 65 77 Desc. 10%

Pintor de casas y negocios presupuesto sin compromiso con el Sr Julio al 3314207143

Puertas automáticas instalación desde \$9500 servicio de mantenimiento venta de motores y refacciones servicios caja San Rafael 5% Tel 3332189909

Vendo barandal para cochera de 7 de largo x 1.50 de alto buenas condiciones \$3,500.00 Tel:3314451535

Camión para pasajeros con 41 plazas, depende del destino es lo que se cobra, salidas a cualquier destino Desc. 5% socios, Cel. 3327293224

Vendo herramienta TRUPER. Precio de mayoreo. Tel:3335075024

¿Quieres registrar tu marca o modelo de utilidad u obra literaria? Contáctanos Lic. García. Cel.: 3310037382

¿Quieres vender tu casa? Contáctanos. Lic. García.Cel:3310037382

VIAJE A MEXICO, valle de bravo, basilica, chiconcua, piramides y virgen de queretaro del 28 de nov al 1 de diciembre \$3,250 descuento socios 2% tel 3314525352 Álvaro García Alcazar

VIAJE A MANZANILLO hotel a la orilla del mar con todo incluido, desayunos, comida y cenas tipo bufet, bebidas sin limite \$3850 2 noches niños \$950 descuento a socios 2% tel 3338539353 Graciela Landero Torres

VIAJE A MAZATLÁN 3 noches 4 dias hotel frente al mar en el malecon \$3,700 incluye 1 desayuno a la llegada, niños de 4 a 9 años \$1,700 descuento a socios 2% Tel 3338539353 Ricardo Alcazar Landeros

» LOCALES «

Se traspasa local mercado Mariano Escobedo, local #51 2x2 cuatro giros, dos vistas anímate invierte. \$650,000 2% tel. 33 38 21 40 78

» EMPLEOS «

Solicito cuidadora para 2 días a la semana, \$1,000.00 por día que haga lo que yo no puedo hacer con coche a su disposición viva cerca de san Andrés o cerca tel.33 34 62 95 03

Se solicita persona para ayudar en quehaceres domésticos Tel. 33 36 55 58 04

Solicito mecánico o ayudante responsable y trabajador Tel 3316603570

Se buscan mujeres emprendedoras, con ganas de triunfar motivadas, Entusiastas, con sed de superación con el objetivo de obtener libertad Financiera. Desc a Socio 5% Con Nancy Tel:3314309506

Te invito a comprar o vender obteniendo un 50% de descuento, catalogo gratis y servicio a domicilio Desc a Socio 5% Con Nancy Tel:3314309506

¡ANUNCIATE CON NOSOTROS!



¿HAS MANTENIDO UN BUEN SISTEMA DE AHORRO Y PAGO A TUS CRÉDITOS?



ESTE PRÉSTAMO ES PARA TI

TASA DE INTERÉS FIJA ANUAL
18.00%

MONTO MÁXIMO
\$200,000.00

PLAZO
36 meses \$40,000
48 meses \$70,000
72 meses \$200,000



Consulta tu plan de pagos

Consulta términos, condiciones y requisitos de contratación en cualquiera de nuestras sucursales con un ejecutivo comercial o visita nuestra página de Internet www.cajasanrafael.com.mx. Nuestras tasas de interés son fijas, expresadas en términos porcentuales anuales, Moneda Nacional. Tasa de Interés moratoria fija anual 48.00% (Sin IVA) sobre capital vencido no pagado en tiempo, expresada en términos porcentuales anuales. **Costo Anual Total 19.6 % (CAT) PROMEDIO (Sin IVA)**. Para fines informativos y de comparación al 01 de marzo de 2025. Crédito personal operado por CAJA POPULAR SAN RAFAEL SOCIEDAD COOPERATIVA DE AHORRO Y PRÉSTAMO DE RESPONSABILIDAD LIMITADA DE CAPITAL VARIABLE. Este crédito se otorga sin cobro de comisiones.





Caja
San Rafael
AHORRO CRÉDITO SERVICIOS MR



ESTIMADO SOCIO

ACTUALIZA TUS DATOS FISCALES

Si deseas que Caja Popular San Rafael te facture los intereses que pagas por un crédito y/o los intereses que genera tu cuenta de ahorro o inversión, te invitamos a que acudas a cualquiera de nuestras sucursales a que actualices tu información fiscal, solo necesitas presentar tu Constancia de Situación Fiscal con fecha de emisión menor a 60 días y tu identificación oficial vigente.



IMPORTANTE

En caso de realizar un anticipo al capital de su crédito, no se adelanta el interés, por lo cual, es necesario estar consciente que el interés se sigue generando por día transcurrido sobre el saldo insoluto, por lo que deberá cubrir dicho interés mensualmente conforme a fechas establecidas en el plan de pagos para evitar que este se acumule mes con mes.

Para mayor información o dudas pasar al área de crédito con un ejecutivo.

www.cajasanrafael.com.mx

